

**3.NP**

- M16. Časová osa
- M15. Rytíř Biener
- M14 Čtyři tváře středověku
- M13 Stěhování národů
- M12 Germáni z dvojí perspektivy
- M11 Keltské tržiště
- M10 Příběh únětičanky
- M9 Šaman
- M8 Archeologie a krajina
- M7 Hospoda U mamuta

**2.NP**

- M6 Proměny přírody
- M5 Třídíme přírodu
- M4 V Kruhu

**1.NP**

- M4 V Kruhu
- M3 Pokračujeme v tradici
- M2 Země v pohybu
- M1 Úvodní místnosti

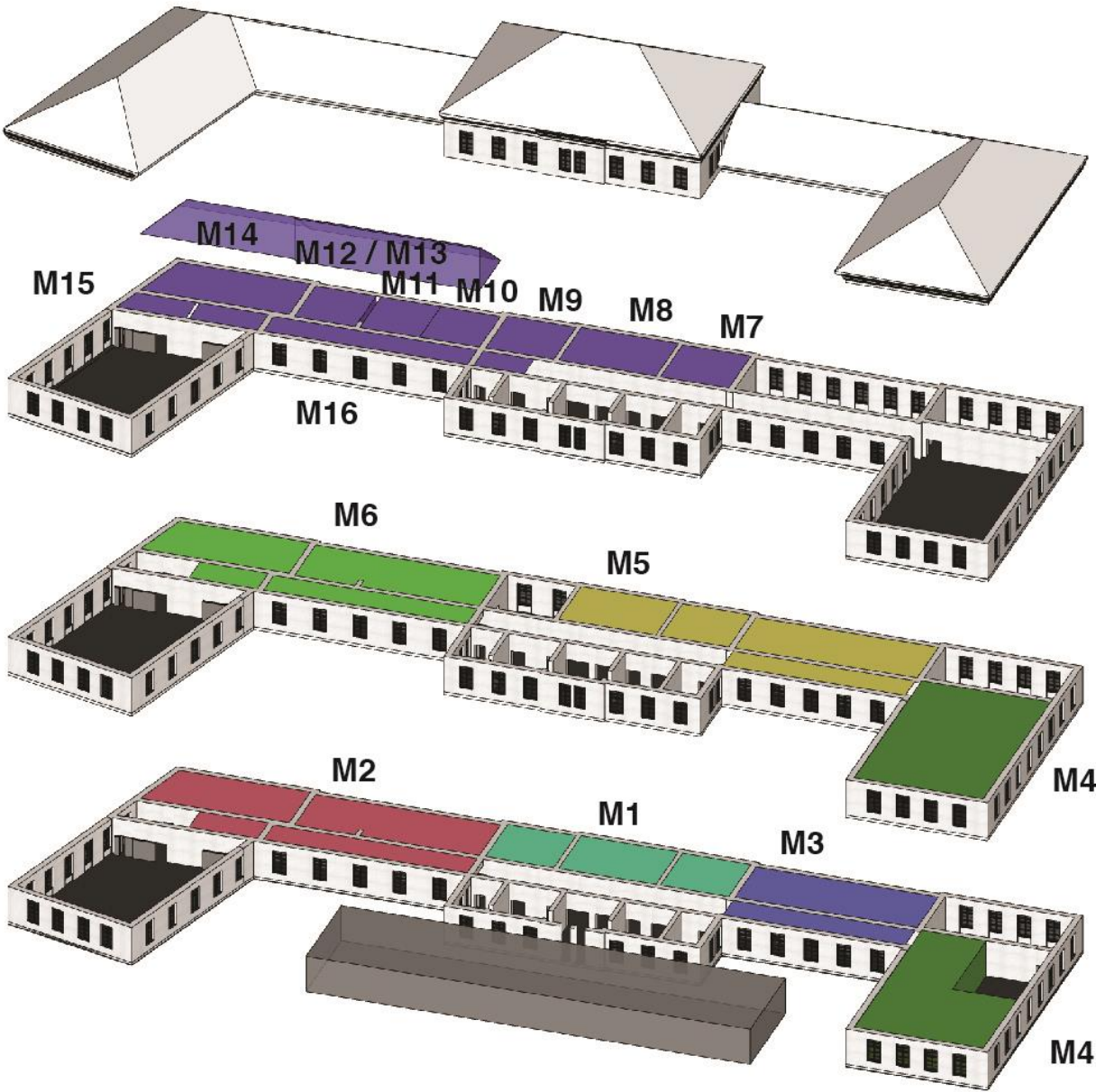

POZNÁMKA:  
Výkres nenahrazuje dílenskou dokumentaci  
Vykresleno tvarové řešení se základními rozměry a specifikací materiálů.  
Přesné rozměry nutno zaměřit na stavbě.  
Před zahájením výroby budou předloženy dílenské výkresy, případně vzorky materiálů a provedení ke schválení architektem.

st.dio s.r.o.  
Přímá 362, 348 02 Bor

Vypracoval: Ing. arch. Miroslav Kukrál  
tel: 731 435 113, kukral@stdio.cz

Název akce:  
Expozice Muzea východních Čech v Hradci Králové v tzv. Vrbenského kasárnách

Místo:  
Vrbenského kasárna, Československé armády 333/37, 500 03 Hradec Králové

Zadavatel:  
Královéhradecký kraj, Pivovarské nám. 1245, 500 03 Hradec Králové

Výkres:  
Schéma expozic

Měřítko:  
Formát: A3  
Stupeň dokumentace: DRE

Datum: 20.11. 2022

Číslo výkresu:  
B.1

ST DIO





EXPP 7.8 Vzor výmalby, výmalba je součástí dodávky. Provedení přes šablonu. Výška pruhu 150mm, tři barvy.



<p>POZNÁMKA: Výkres nenahrazuje dílenskou dokumentaci Vykresleno tvarové řešení se základními rozměry a specifikací materiálů. Přesné rozměry nutno zaměřit na stavbě. Před zahájením výroby budou předloženy dílenské výkresy, případně vzorky materiálů a provedení ke schválení architektem.</p>		
<p>st.dio s.r.o. Přímá 362, 348 02 Bor</p>		
<p>ST DIO</p>		
<p>Vypracoval: Ing. arch. Miroslav Kukrál tel: 731 435 113, kukral@stdio.cz</p>		
<p>Název akce: Expozice Muzea východních Čech v Hradci Králové v tzv. Vrbenského kasárnách</p>		
<p>Místo: Vrbenského kasárna, Československé armády 333/37, 500 03 Hradec Králové</p>		
<p>Zadavatel: Královéhradecký kraj, Pivovarské nám. 1245, 500 03 Hradec Králové</p>		
<p>Výkres: M7 HOSPODA U MAMUTA</p>		
<p>Měřítko: Formát: A3 Stupeň dokumentace: DRE</p>	<p>Datum: 14.03. 2023</p>	<p>Číslo výkresu: B.2</p>

Pohled shora

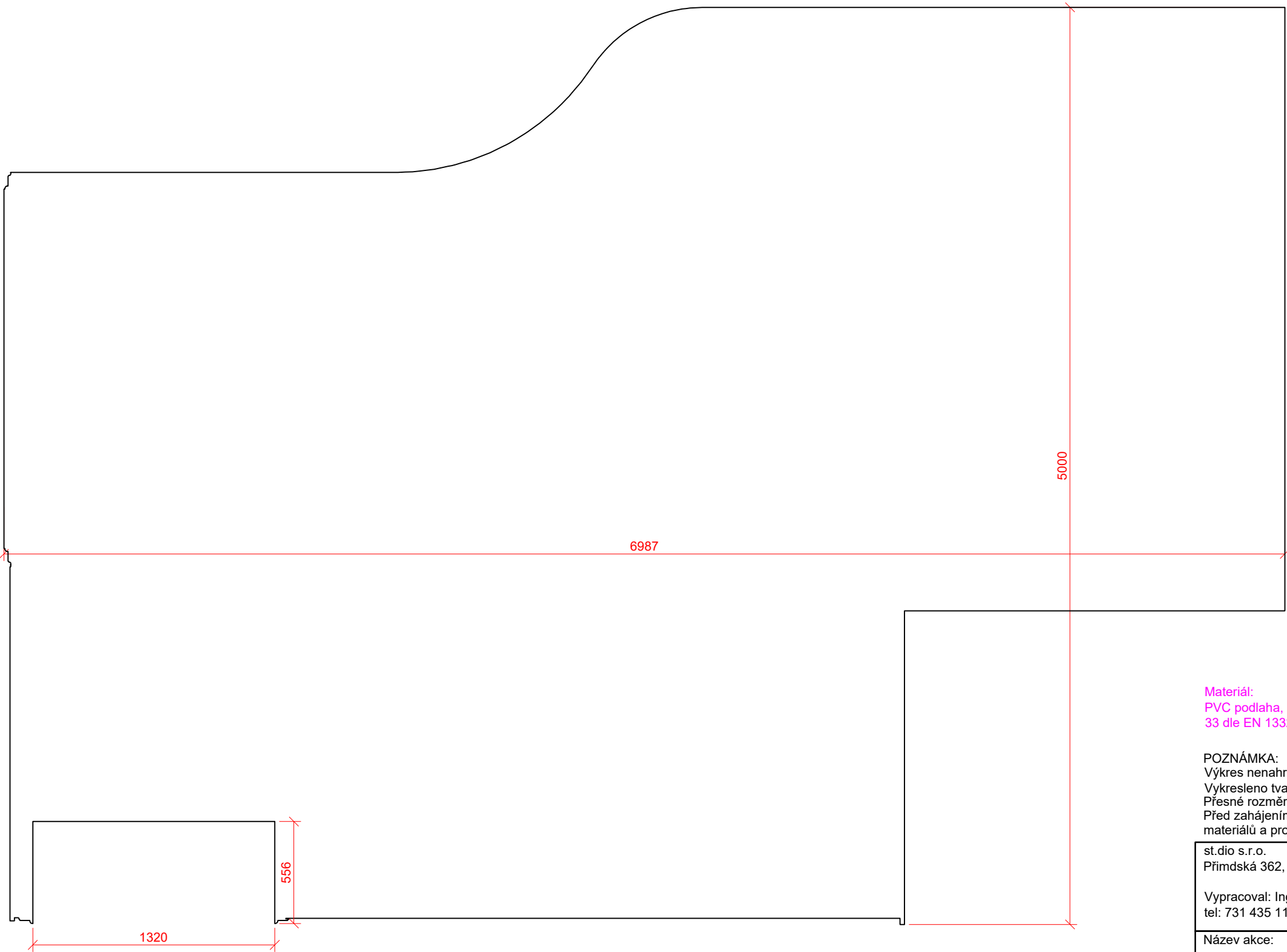

**Materiál:**  
PVC podlaha, dekor tmavé dřevo vzor Chevron (stromeček), minimální třída zátěže 33 dle EN 13329. Včetně ukončovacích lišt, soklových lišt v odpovídajícím dekoru.

**POZNÁMKA:**  
Výkres nenahrazuje dílenskou dokumentaci  
Vykresleno tvarové řešení se základními rozměry a specifikací materiálů.  
Přesné rozměry nutno zaměřit na stavbě.  
Před zahájením výroby budou předloženy dílenské výkresy, případně vzorky materiálů a provedení ke schválení architektem.

st.dio s.r.o.  
Přímáská 362, 348 02 Bor

Vypracoval: Ing. arch. Miroslav Kukrál  
tel: 731 435 113, kukral@stdio.cz

Název akce:  
Expozice Muzea východních Čech v Hradci Králové v tzv. Vrbenského kasárnách

Místo:  
Vrbenského kasárna, Československé armády 333/37, 500 03 Hradec Králové

Zadavatel:  
Královéhradecký kraj, Pivovarské nám. 1245, 500 03 Hradec Králové

Výkres:  
M7 EXPP 7.1 PODLAHA

Měřítko: 1:25  
Formát: A3  
Stupeň dokumentace: DRE

Datum:  
14.03. 2023

Číslo výkresu:  
B.3



M7 EXPP 7.2 OBLOŽENÍ

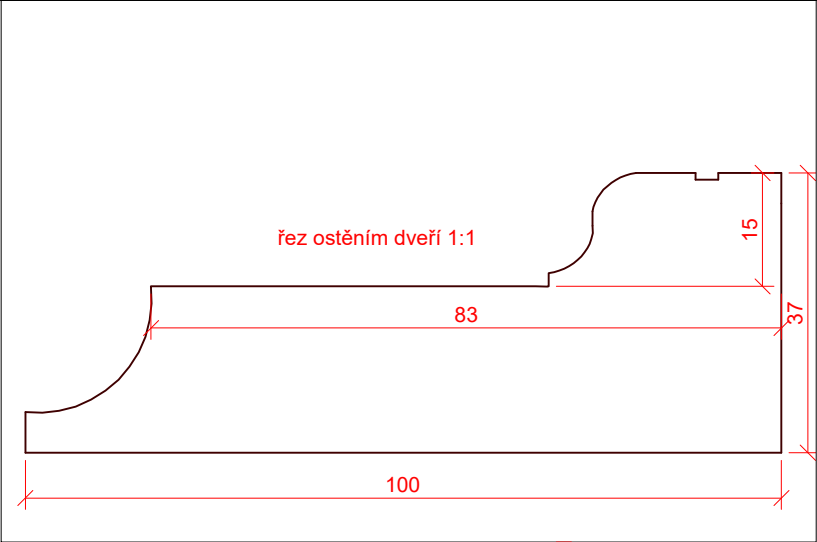

Reference

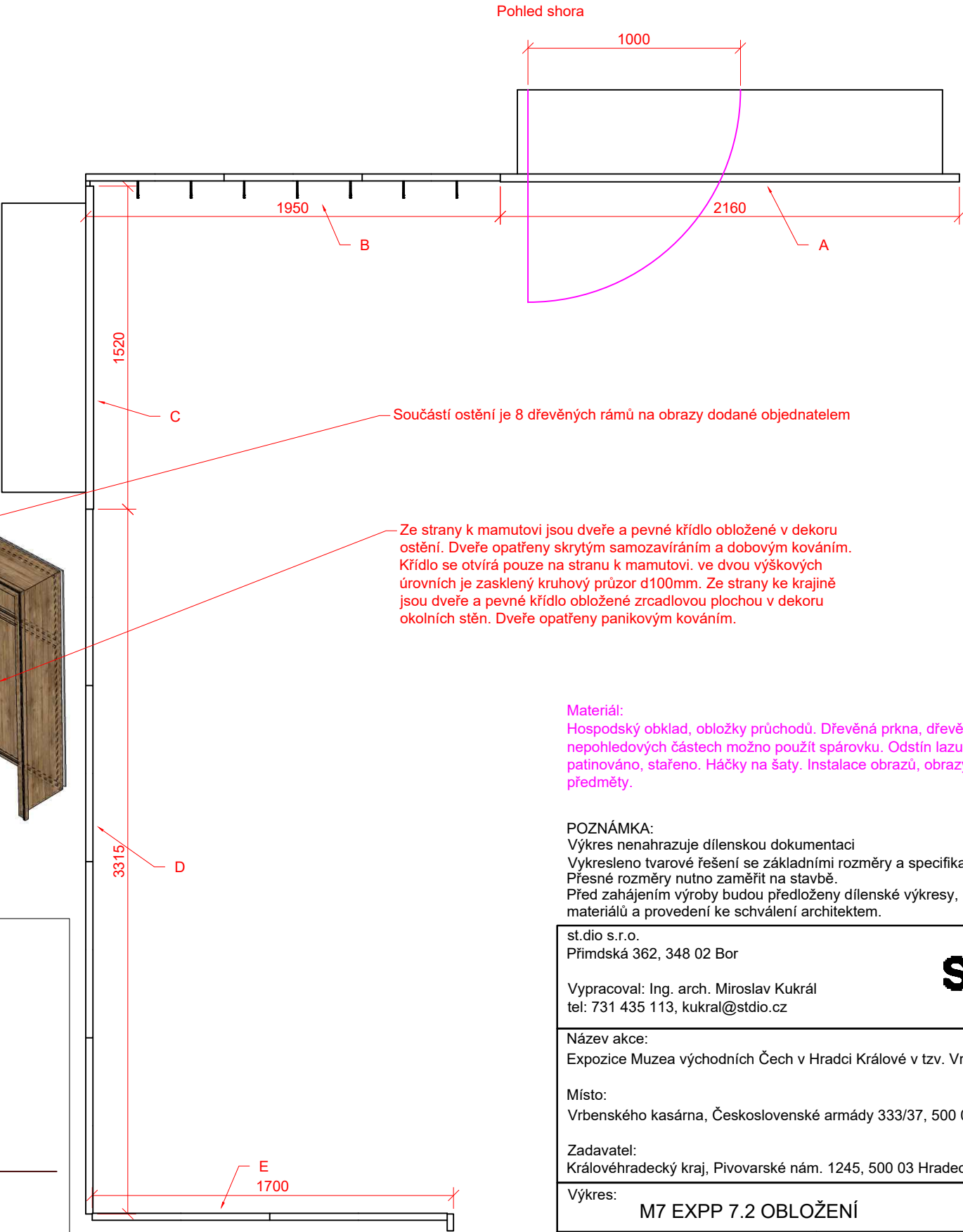
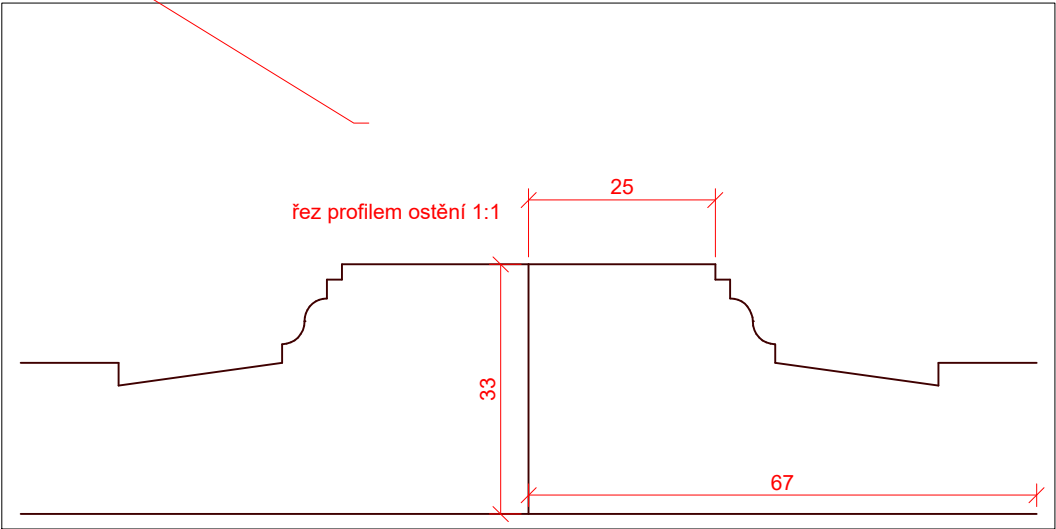
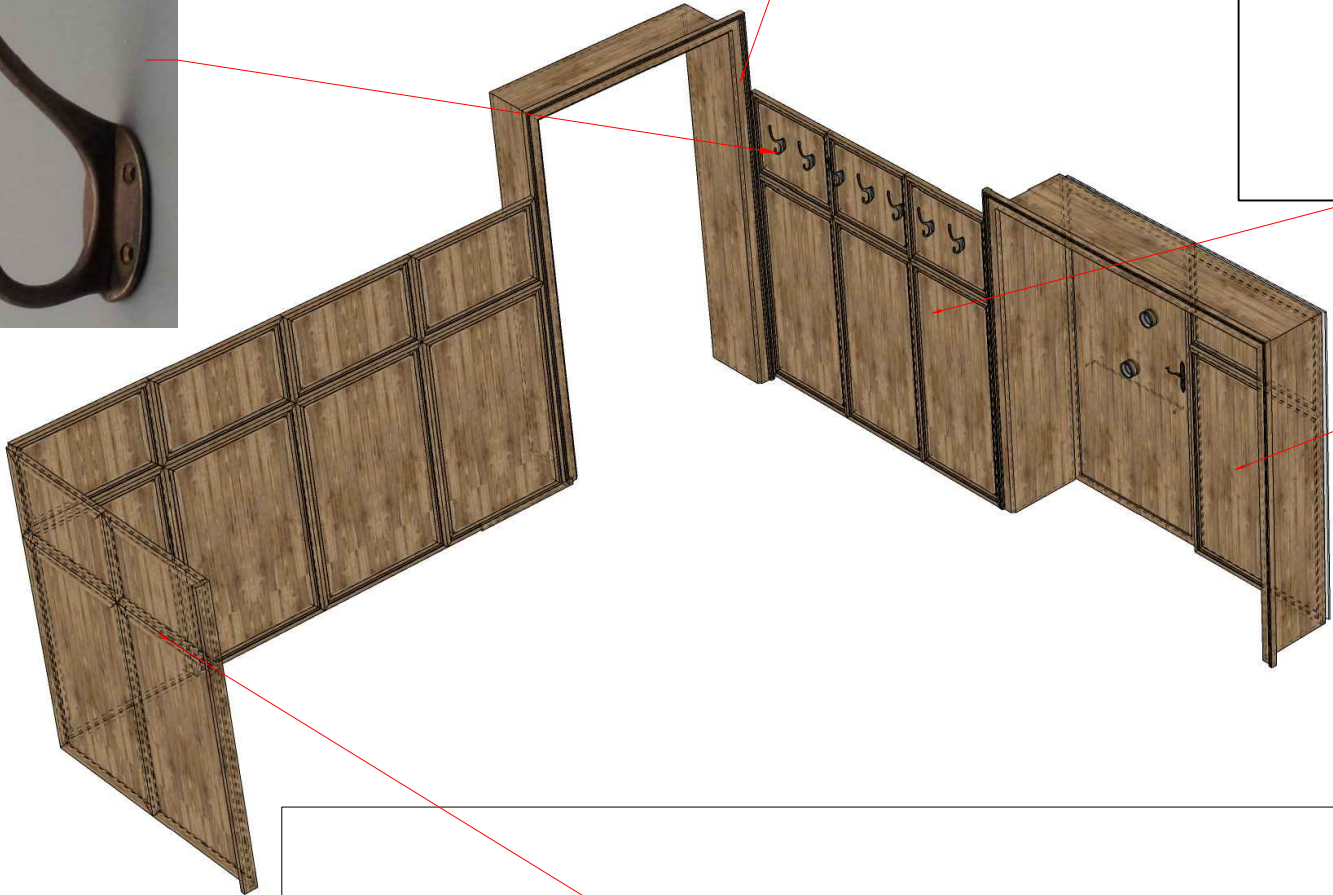

**Materiál:**  
Hospodský obklad, obložky průchodů. Dřevěná prkna, dřevěné lišty, v nepohledových částech možno použít spárovku. Odstín lazury tmavě hnědý, patinováno, stařeno. Háčky na šaty. Instalace obrazů, obrazy jsou sbírkovými předměty.

**POZNÁMKA:**  
Výkres nenahrazuje dílenskou dokumentaci  
Vypracováno tvarové řešení se základními rozměry a specifikací materiálů.  
Přesné rozměry nutno zaměřit na stavbě.  
Před zahájením výroby budou předloženy dílenské výkresy, případně vzorky materiálů a provedení ke schválení architektem.

st.dio s.r.o.  
Přímáská 362, 348 02 Bor

Vypracoval: Ing. arch. Miroslav Kukrál  
tel: 731 435 113, kukral@stdio.cz

Název akce:  
Expozice Muzea východních Čech v Hradci Králové v tzv. Vrbenského kasárnách

Místo:  
Vrbenského kasárna, Československé armády 333/37, 500 03 Hradec Králové

Zadavatel:  
Královéhradecký kraj, Pivovarské nám. 1245, 500 03 Hradec Králové

Výkres:  
M7 EXPP 7.2 OBLOŽENÍ

Měřítko: 1:25  
Formát: A3  
Stupeň dokumentace: DRE

Datum:  
14.03. 2023

Číslo výkresu:  
B.4

ST DIO



M7 EXPP 7.2 OBLOŽENÍ POHLEDY

Pohledy čelní

A

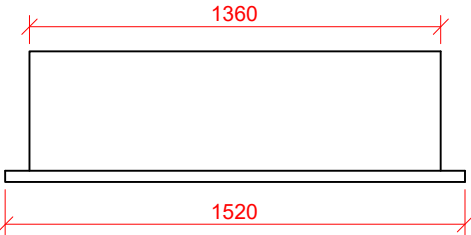
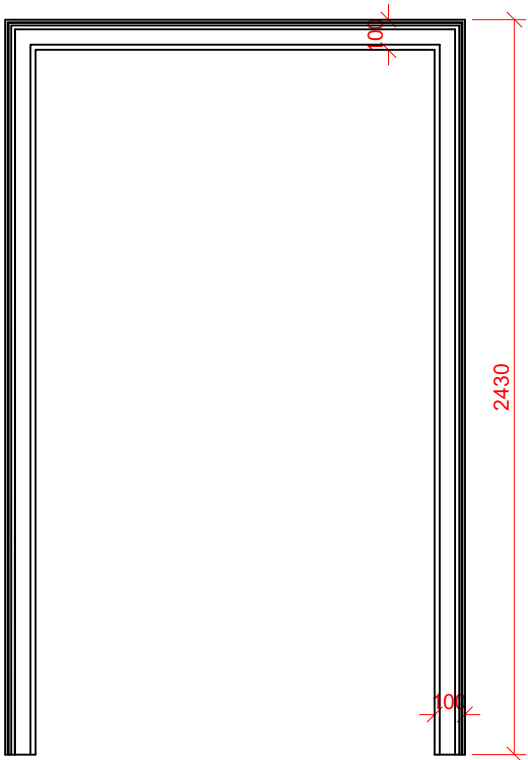

B

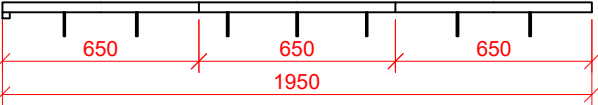
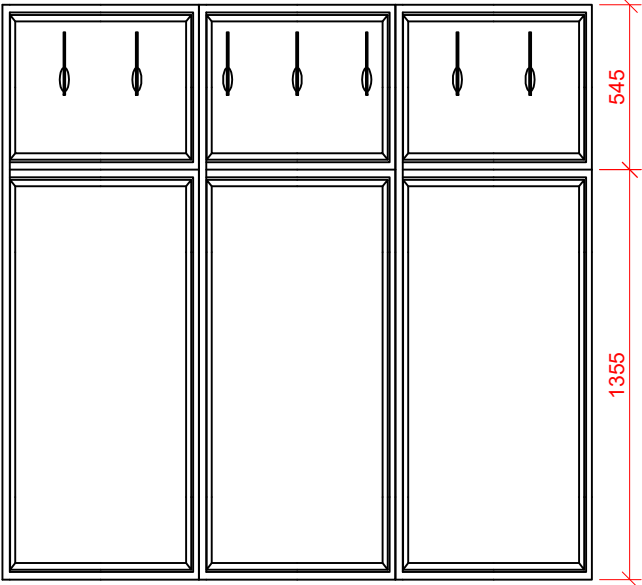

C

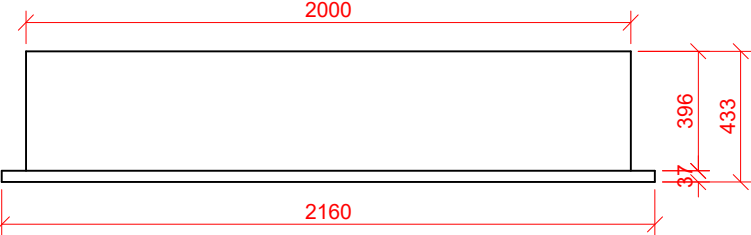
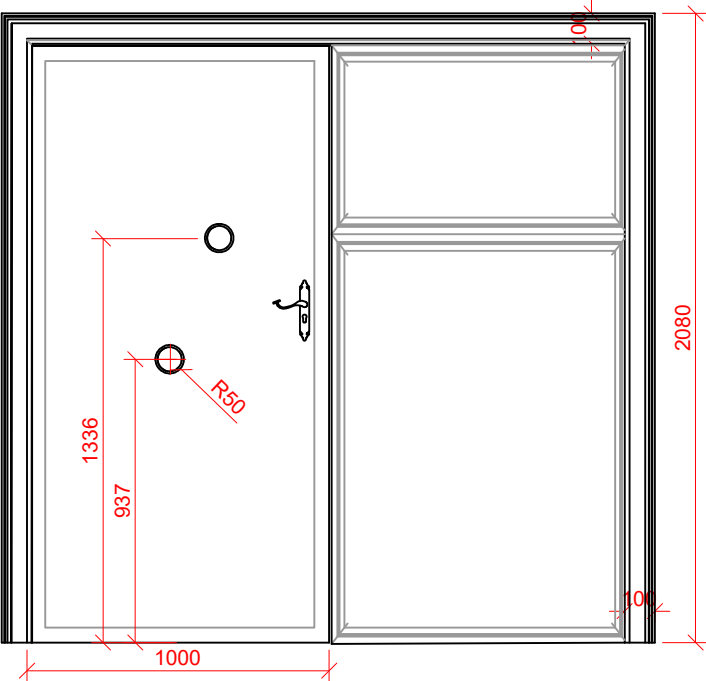

D

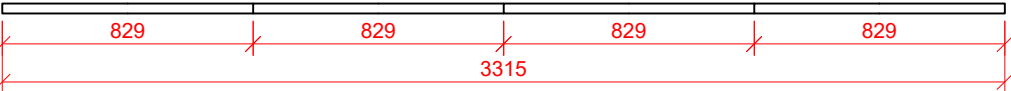
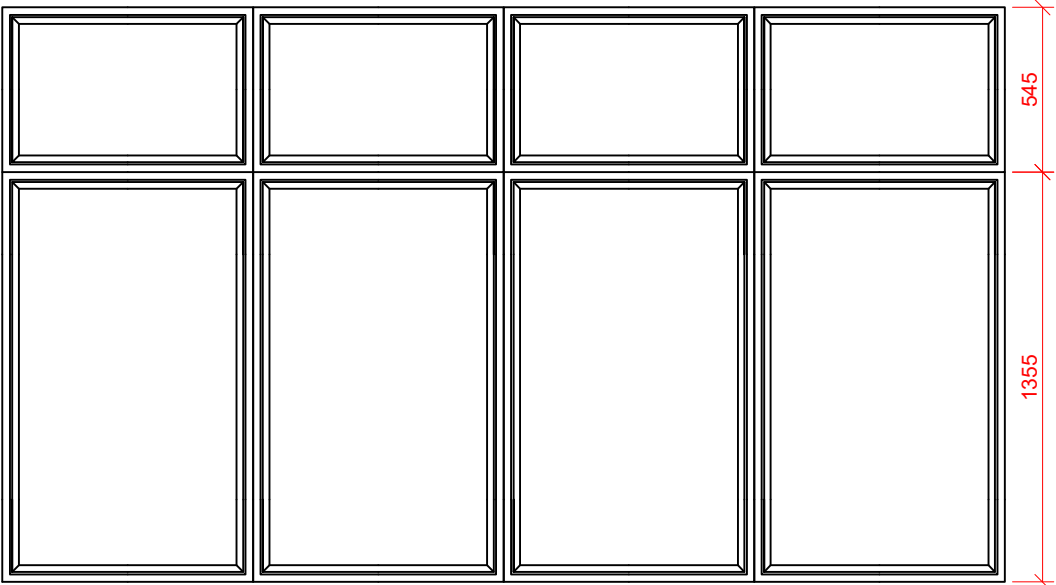

E

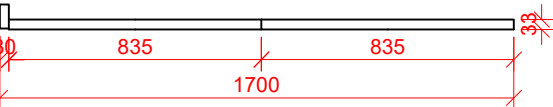
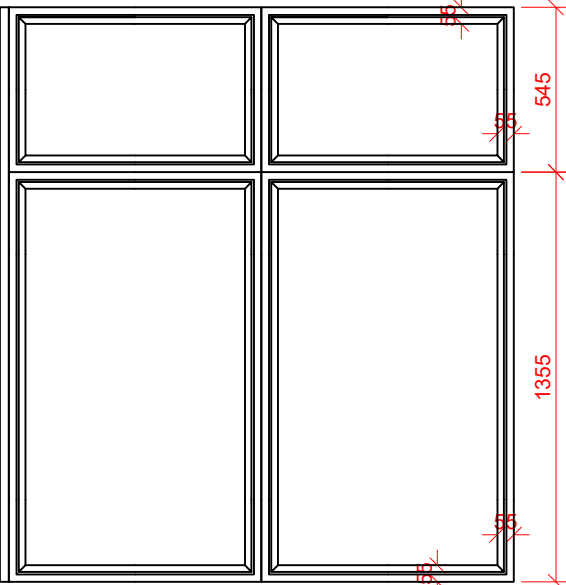

<p>POZNÁMKA:</p> <p>Výkres nenahrazuje dílenskou dokumentaci</p> <p>Vykresleno tvarové řešení se základními rozměry a specifikací materiálů.</p> <p>Přesné rozměry nutno zaměřit na stavbě.</p> <p>Před zahájením výroby budou předloženy dílenské výkresy, případně vzorky materiálů a provedení ke schválení architektem.</p>		
<p>st.dio s.r.o.</p> <p>Přímáská 362, 348 02 Bor</p> <p><b>ST DIO</b></p>		
<p>Vypracoval: Ing. arch. Miroslav Kukrál</p> <p>tel: 731 435 113, kukral@stdio.cz</p>		
<p>Název akce:</p> <p>Expozice Muzea východních Čech v Hradci Králové v tzv. Vrbenského kasárnách</p>		
<p>Místo:</p> <p>Vrbenského kasárna, Československé armády 333/37, 500 03 Hradec Králové</p>		
<p>Zadavatel:</p> <p>Královéhradecký kraj, Pivovarské nám. 1245, 500 03 Hradec Králové</p>		
<p>Výkres:</p> <p>M7 EXPP 7.2 OBLOŽENÍ POHLEDY</p>		
<p>Měřítko: 1:25</p> <p>Formát: A3</p> <p>Stupeň dokumentace: DRE</p>	<p>Datum:</p> <p>14.03. 2023</p>	<p>Číslo výkresu:</p> <p><b>B.5</b></p>

M7 EXPP 7.3 KOMORA

Pohled boční

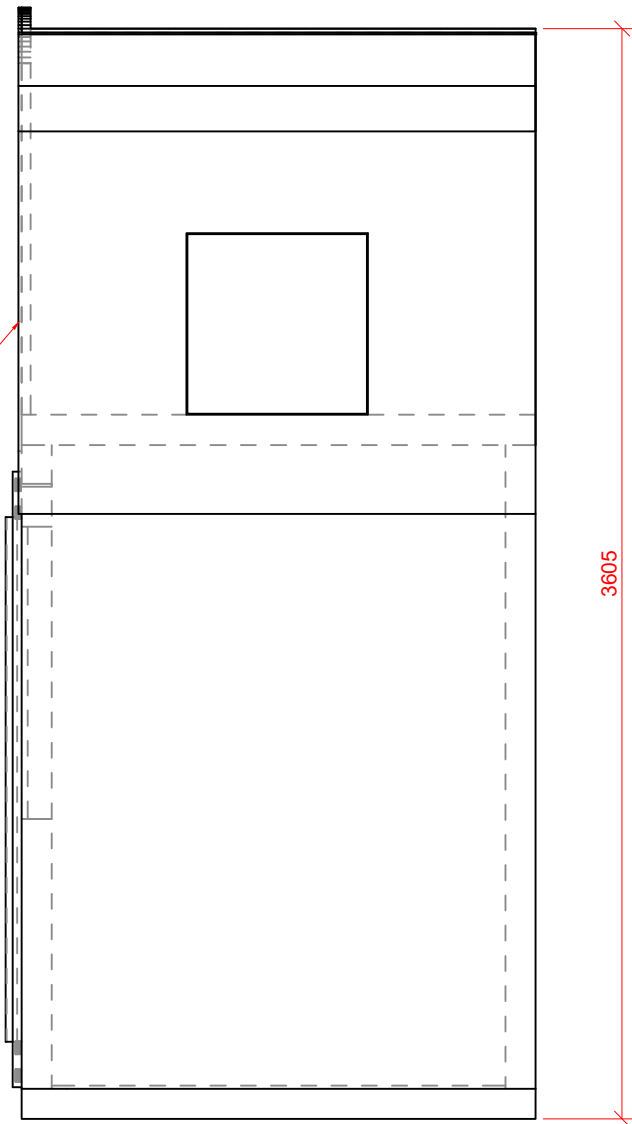

Nadstavba komory se skrytým revizním otvorem, která ukryvá technologii jednotky. Materiál SDK.

Pohled čelní

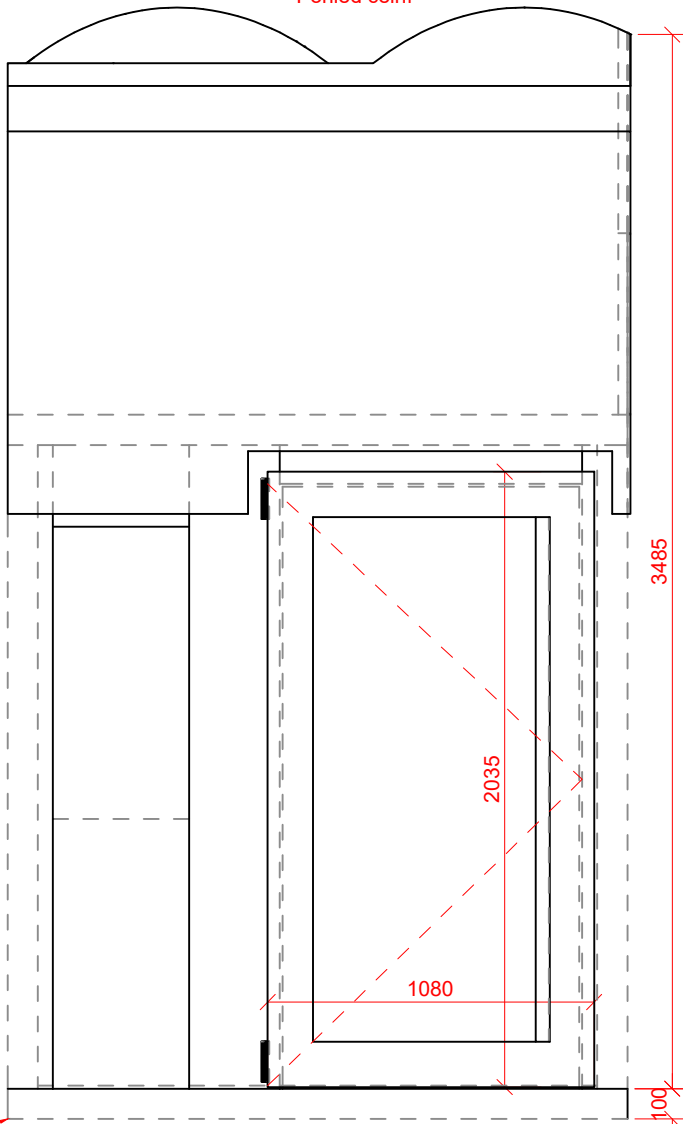

Chladicí komora s oknem a dveřmi. Osazena tepelně-izolační vrstvou na vyhřívané podlaze, ev. postavená na stavitelné nožičky.

V komoře bude před oknem na vnitřním parapetu přepínač pro ovládání LCD obrazovky vně komory

Klimatizační jednotka musí umět min. foukat studený vzduch pro dosažení rychlého chladivého efektu nebo osadit ventilátory.

Komora bude sestavena až na místě.

Referenční výrobek:  
<https://www.chlazenipatera.cz/reference/chladici-box-proskleny-praha.htm>

Pohled shora

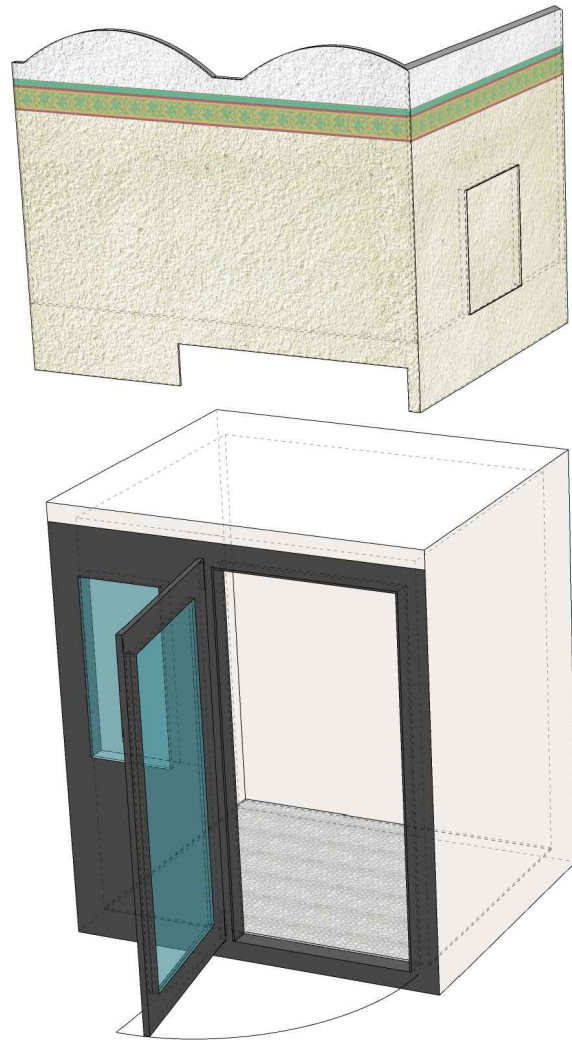
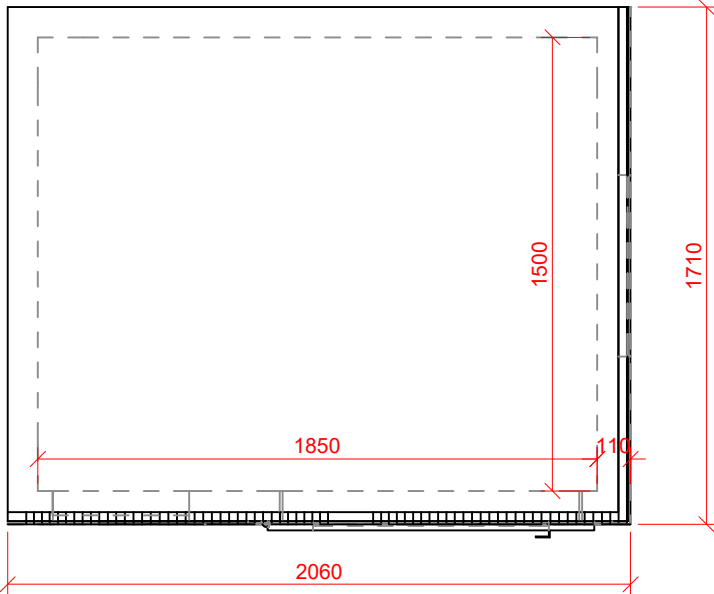

Chladicí box vybavený vizuálně zakrytou klimatizační jednotkou v rozsahu teplot -15 až +5, oproti aktuální teplotě místnosti s plynulou regulací teploty počítačem. Napojení na rozvod chladiva budovy. Prosklené dveře, prosklené okno. Boční strana výkrytu prostoru pro klimatizační jednotky otevíratelná. Umožňující kompletní výměnu technologie.

Materiál: Tloušťka stěny 80 mm PUR (bez HFC a CFC)

POZNÁMKA:  
Výkres nenahrazuje dílenskou dokumentaci  
Vykresleno tvarové řešení se základními rozměry a specifikací materiálů.  
Přesné rozměry nutno zaměřit na stavbě.  
Před zahájením výroby budou předloženy dílenské výkresy, případně vzorky materiálů a provedení ke schválení architektem.

st.dio s.r.o. Přímáská 362, 348 02 Bor		
Vypracoval: Ing. arch. Miroslav Kukrál tel: 731 435 113, kukral@stdio.cz		
Název akce: Expozice Muzea východních Čech v Hradci Králové v tzv. Vrbenského kasárnách		
Místo: Vrbenského kasárna, Československé armády 333/37, 500 03 Hradec Králové		
Zadavatel: Královéhradecký kraj, Pivovarské nám. 1245, 500 03 Hradec Králové		
Výkres: M7 EXPP 7.3 KOMORA		
Měřítko: 1:25 Formát: A3 Stupeň dokumentace: DRE	Datum: 14.03. 2023	Číslo výkresu: B.6



M7 EXPP 7.4 REGÁL

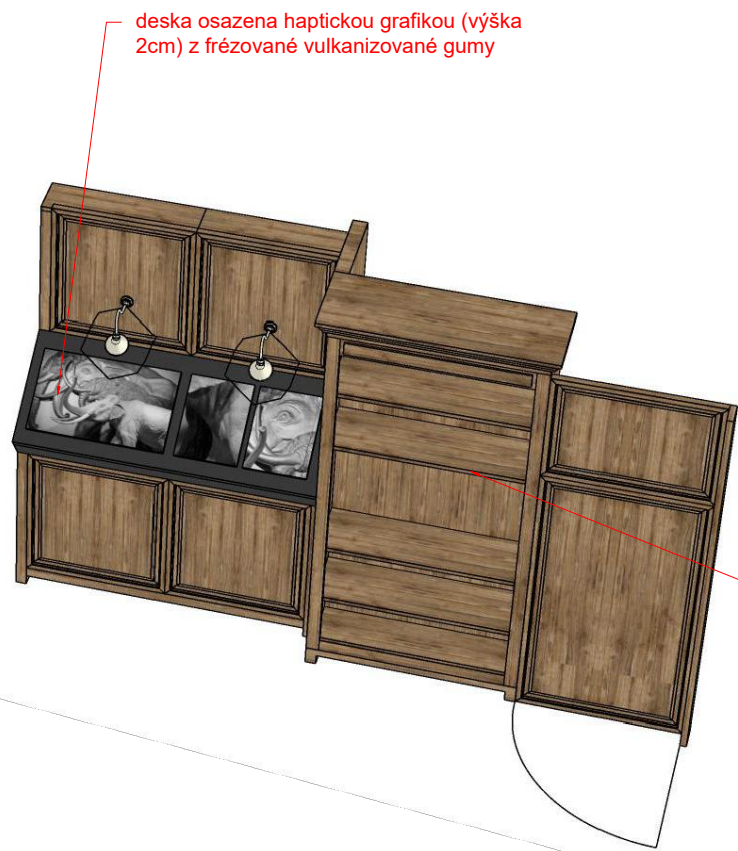
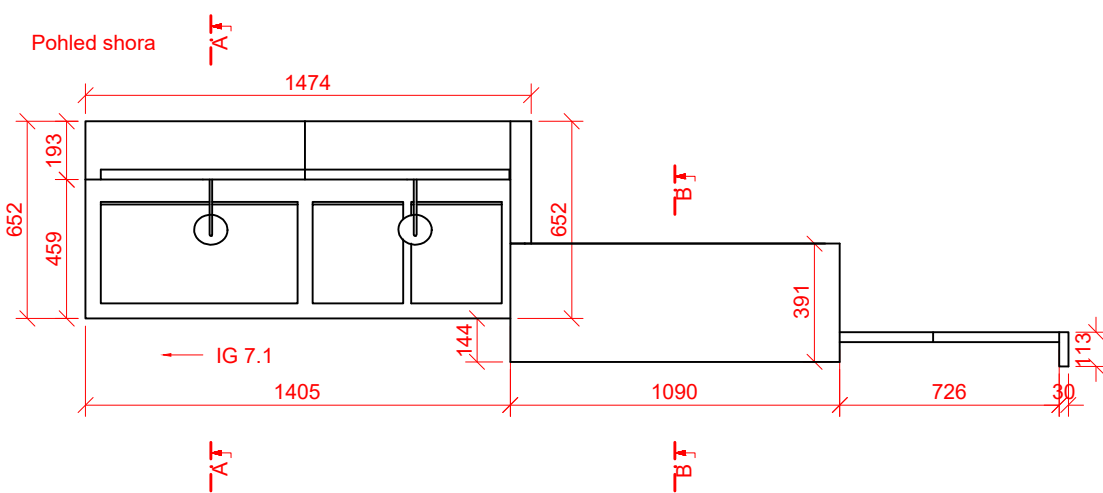
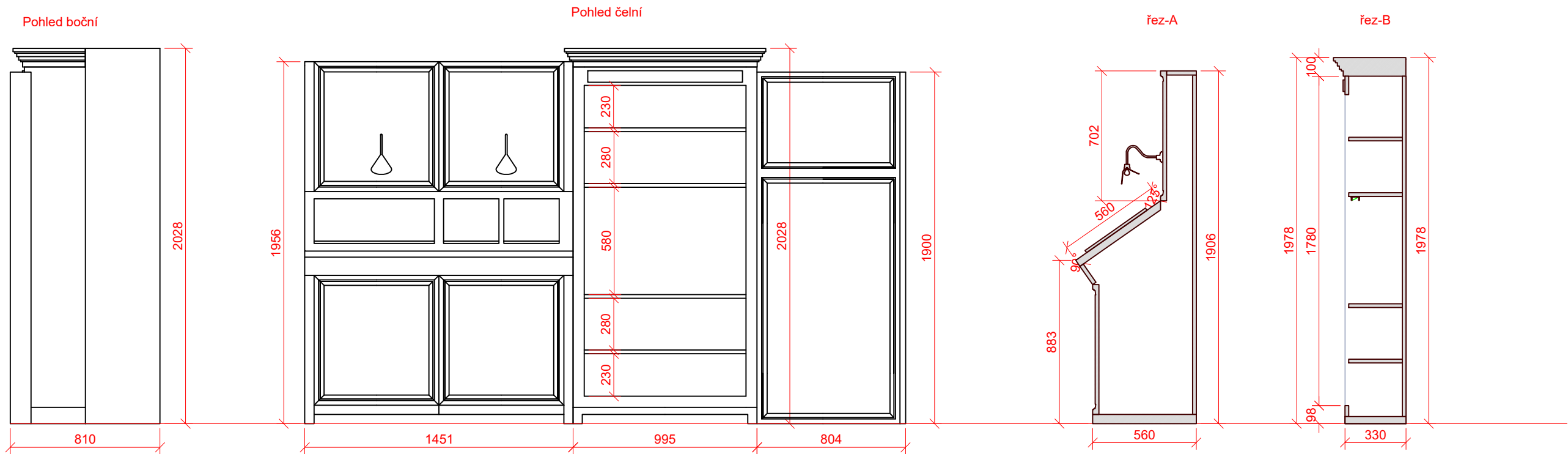

Materiál: Replika meziválečného regálu, masivní dřevo, stařeno, tmavý odstín lazury.

POZNÁMKA:  
Výkres nenahrazuje dílenskou dokumentaci  
Vykresleno tvarové řešení se základními rozměry a specifikací materiálů.  
Přesné rozměry nutno zaměřit na stavbě.  
Před zahájením výroby budou předloženy dílenské výkresy, případně vzorky materiálů a provedení ke schválení architektem.

st.dio s.r.o. Přímáská 362, 348 02 Bor		
Vypracoval: Ing. arch. Miroslav Kukrál tel: 731 435 113, kukral@stdio.cz		
Název akce: Expozice Muzea východních Čech v Hradci Králové v tzv. Vrbenského kasárnách		
Místo: Vrbenského kasárna, Československé armády 333/37, 500 03 Hradec Králové		
Zadavatel: Královéhradecký kraj, Pivovarské nám. 1245, 500 03 Hradec Králové		
Výkres: M7 EXPP 7.4 REGÁL		
Měřítko: 1:25 Formát: A3 Stupeň dokumentace: DRE	Datum: 14.03. 2023	Číslo výkresu: B.7

M7 EXPP 7.5 INSTALACE

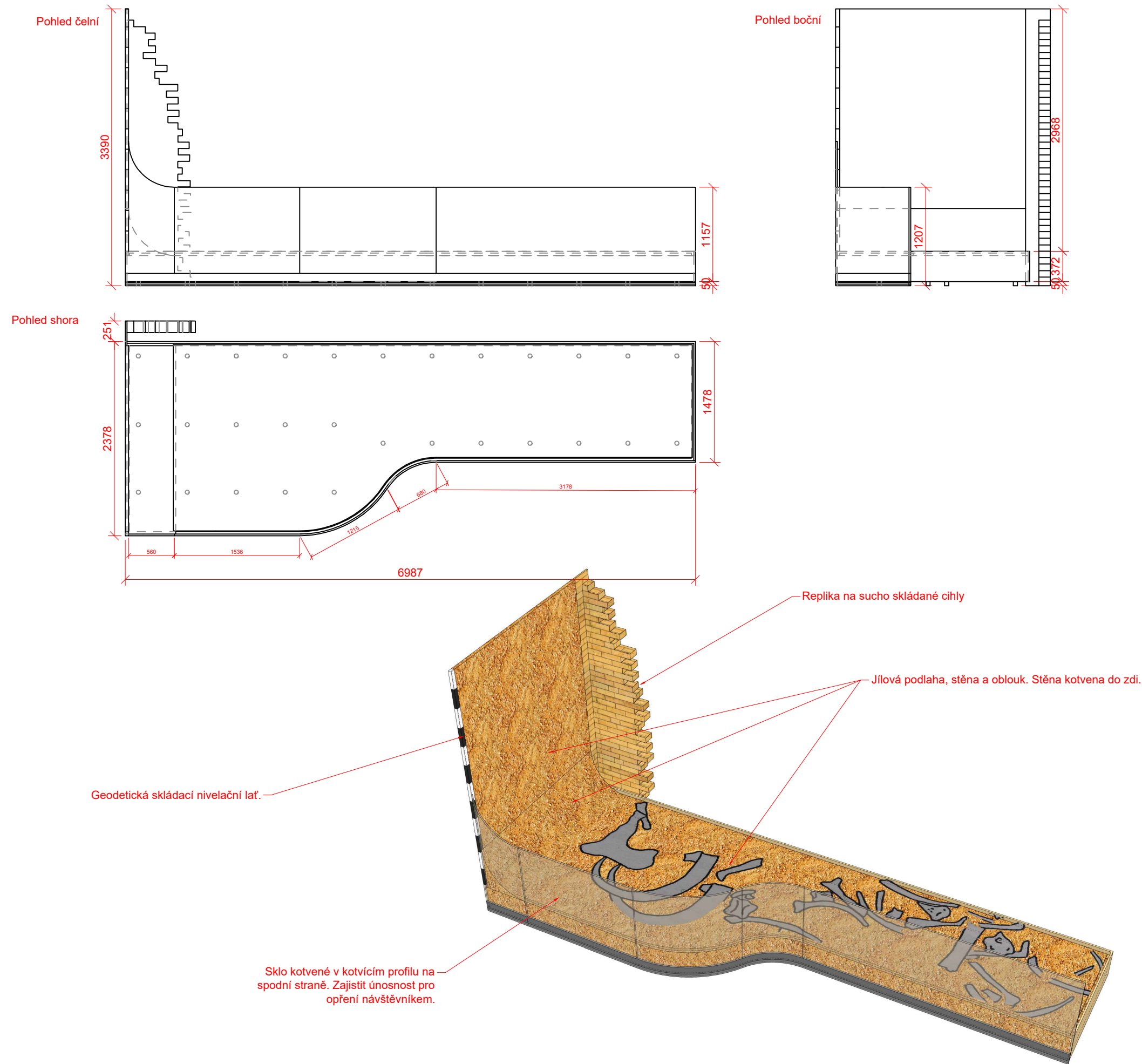

Instalace nálezové situace mamutích kostí ze Svobodných Dvorů v šíři do 1,5 m. Nález instalován na soklu, překrytý tenkou vrstvou přírodní spraše a oddělen od návštěvníků skleněnou stěnou ve výšce znemožňující dotek na instalované exponáty případně překonání bariéry.

25 ks mamutích kostí bude instalováno v odlitku či kopii pořizené na základě 3D dat dodaných MVČ. Velké kosti a kly lze vymodelovat autorsky s přiměřenou odchylkou od originálu. Z originálních kostí nelze kontaktním způsobem sejmut otisky. Materiál je volitelný a nevyžaduje zvýšenou mechanickou odolnost. Rozhodujícím hlediskem je vizuální autenticita. Maximální rozměr obou klů 140 cm, další dvě kosti 100-120 cm a zbytek pod 80 cm

Materiál: Podstavec dřevo, DTD na stavitelných nožkách, perforovaný sokl. Zábradlí tvoří sklo bezpečnostní ohýbané, kotvené v kotvicím profilu, lakovaném odstínem antracit. Trvanlivě kaširovaný model nálezové situace, cihly plně pálené staré. Materiály vzhledem věrně napodobují vzor. Nosnost 150kg/m2.

POZNÁMKA:  
Výkres nenahrazuje dílenskou dokumentaci  
Vykresleno tvarové řešení se základními rozměry a specifikací materiálů.  
Přesné rozměry nutno zaměřit na stavbě.  
Před zahájením výroby budou předloženy dílenské výkresy, případně vzorky materiálů a provedení ke schválení architektem.

st.dio s.r.o. Přímáská 362, 348 02 Bor		
Vypracoval: Ing. arch. Miroslav Kukrál tel: 731 435 113, kukral@stdio.cz		
Název akce: Expozice Muzea východních Čech v Hradci Králové v tzv. Vrbenského kasárnách		
Místo: Vrbenského kasárna, Československé armády 333/37, 500 03 Hradec Králové		
Zadavatel: Královéhradecký kraj, Pivovarské nám. 1245, 500 03 Hradec Králové		
Výkres: M7 EXPP 7.5 INSTALACE		
Měřítko: 1:50 Formát: A3 Stupeň dokumentace: DRE	Datum: 14.03. 2023	Číslo výkresu: B.8





SDK mini-předstěny povrchově sjednocený se stěnou okolní

Pohled boční



Pohled čelní

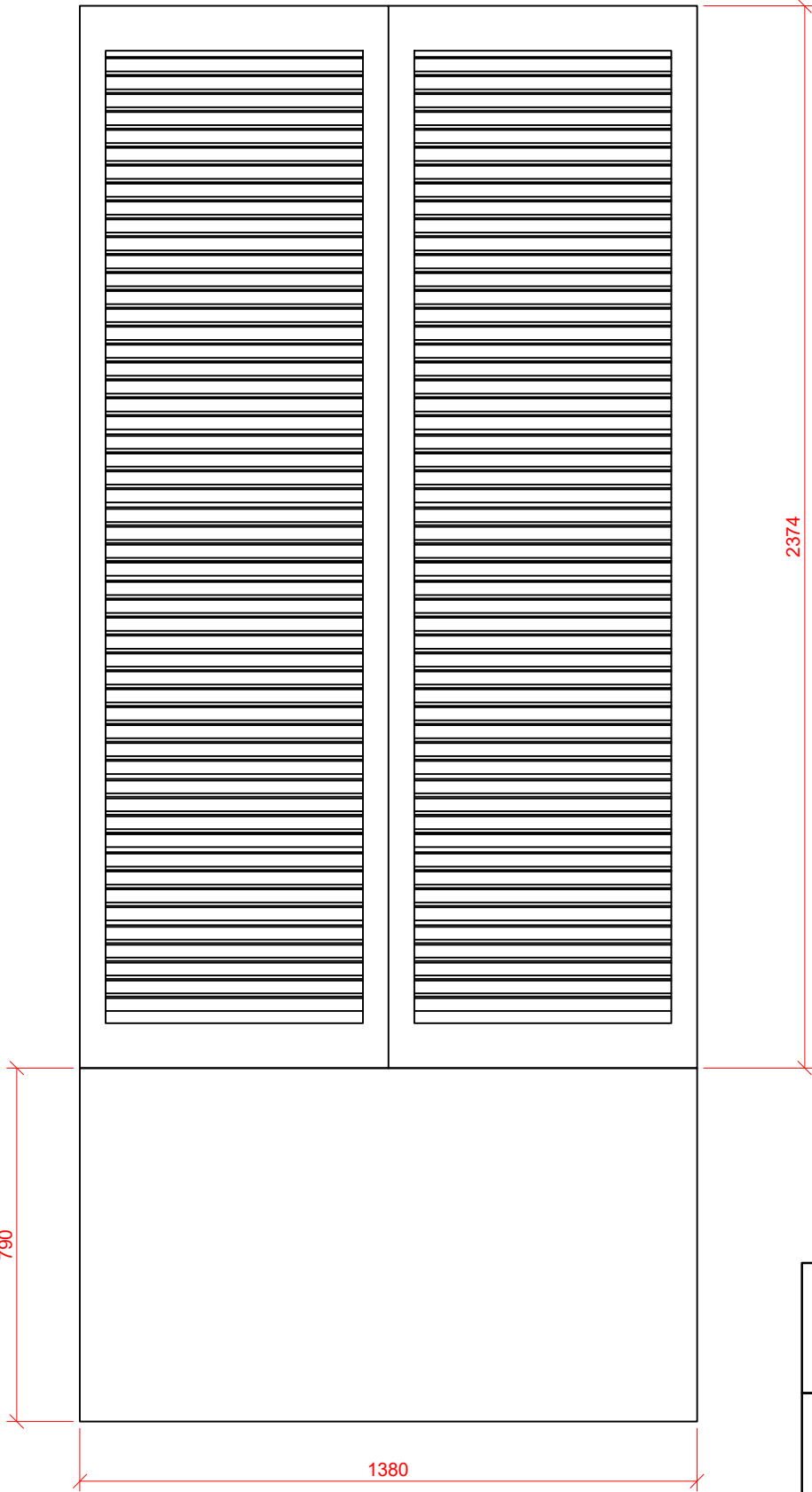

2374

1380

790

Pohled shora



50

Historizující Okenice, 2ks

Materiál: Dřevěný rám a lamely, hnědá lazura, předstěna pod okenicí SDK, povrchově sjednoceno s okolní stěnou. Okenice kovteny do stěny funkčními panty. Nutné pro přístup ke skutečným oknům.

POZNÁMKA:  
Výkres nenahrazuje dílenskou dokumentaci  
Vykresleno tvarové řešení se základními rozměry a specifikací materiálů.  
Přesné rozměry nutno zaměřit na stavbě.  
Před zahájením výroby budou předloženy dílenské výkresy, případně vzorky materiálů a provedení ke schválení architektem.

st.dio s.r.o.  
Přímáská 362, 348 02 Bor

Vypracoval: Ing. arch. Miroslav Kukrál  
tel: 731 435 113, kukral@stdio.cz

Název akce:  
Expozice Muzea východních Čech v Hradci Králové v tzv. Vrbenského kasárnách

Místo:  
Vrbenského kasárna, Československé armády 333/37, 500 03 Hradec Králové

Zadavatel:  
Královéhradecký kraj, Pivovarské nám. 1245, 500 03 Hradec Králové

Výkres:  
M7 EXPP 7.6 OKENICE

Měřítko: 1:15  
Formát: A3  
Stupeň dokumentace: DRE

Datum:  
14.03. 2023

Číslo výkresu:  
B.9

ST DIO



reference lustr



3 stoly a 12 židlí. Z dřevěných ohýbaných profilů ve stylu vyhovujícím 1. polovině 20. století. Jeden nástěnný regálek. Vzhled použitý. Technický stav výborný, bude používáno, nikoli vystaveno.

<



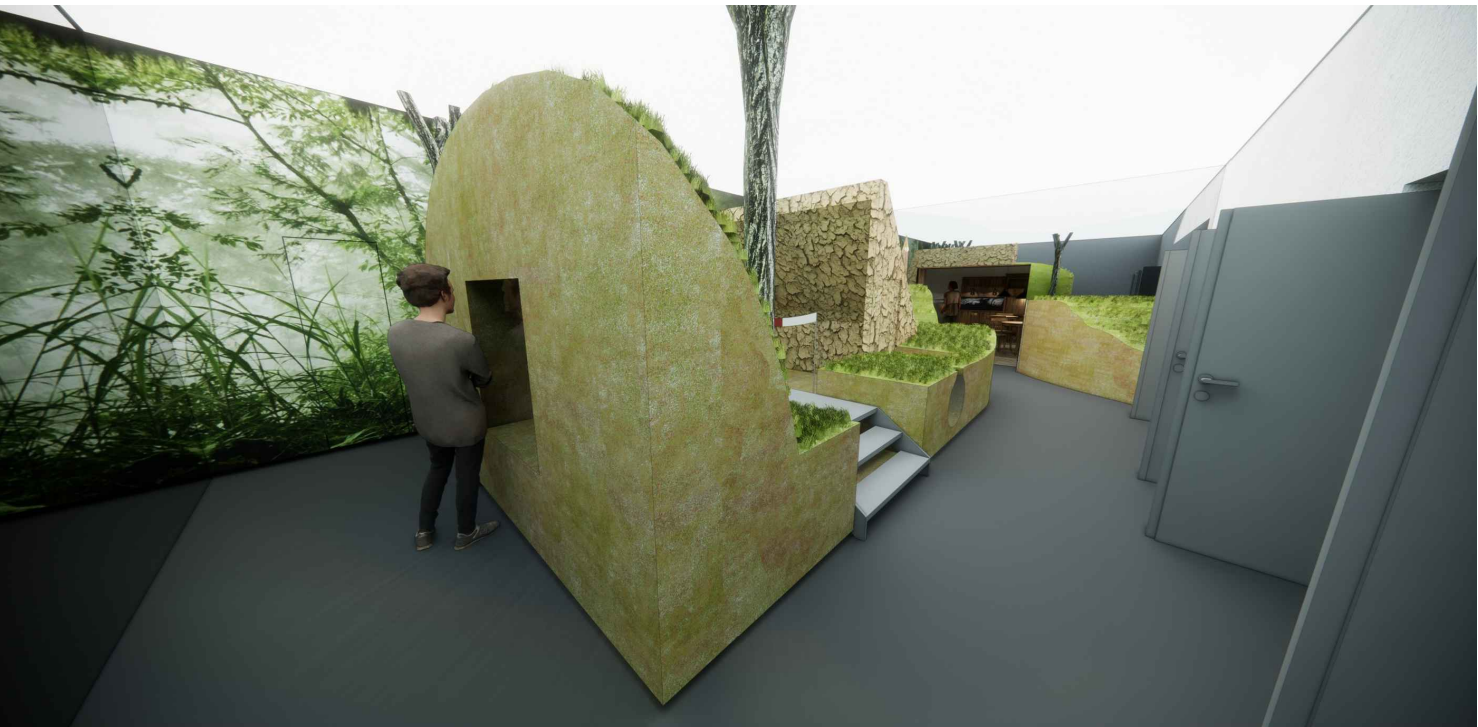
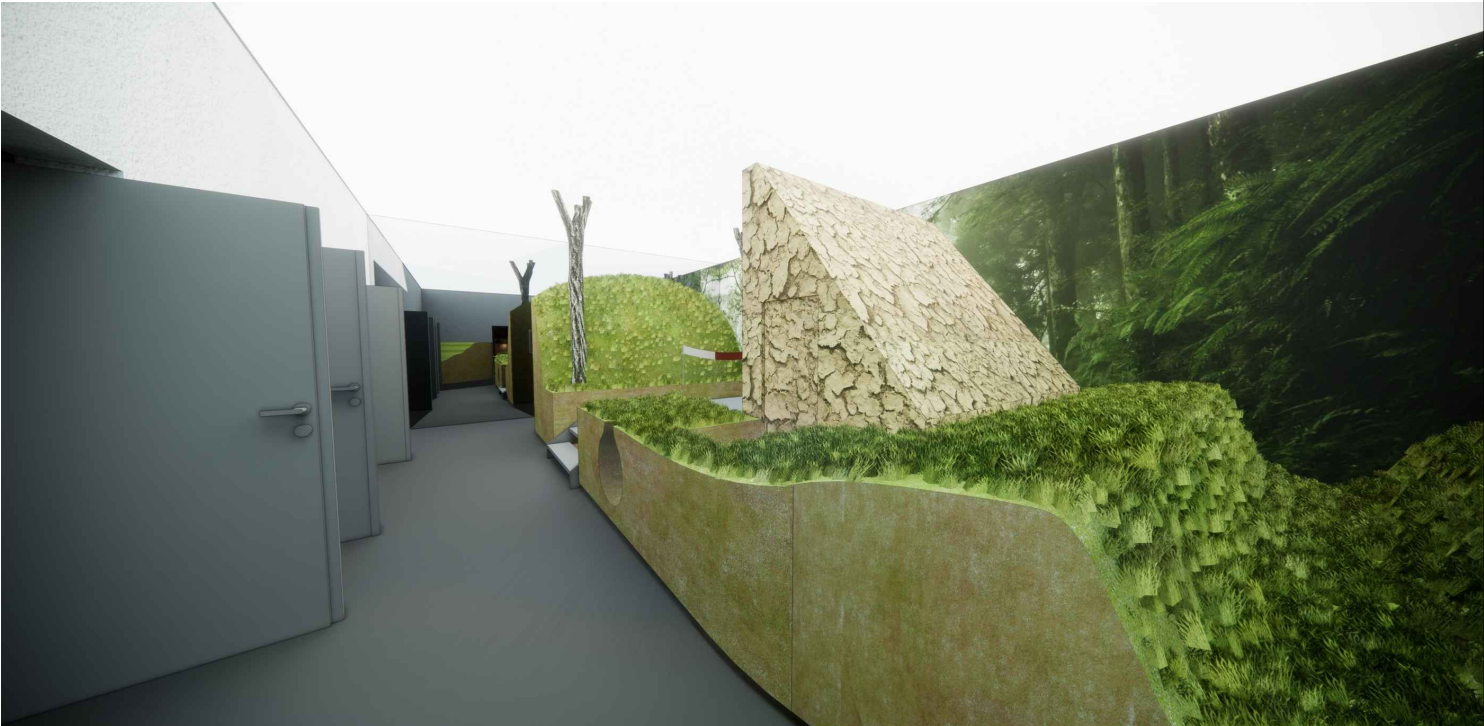

POZNÁMKA:  
Výkres nenahrazuje dílenskou dokumentaci  
Vykresleno tvarové řešení se základními rozměry a specifikací materiálů.  
Přesné rozměry nutno zaměřit na stavbě.  
Před zahájením výroby budou předloženy dílenské výkresy, případně vzorky materiálů a provedení ke schválení architektem.

st.dio s.r.o. Přímáská 362, 348 02 Bor			ST DIO
Vypracoval: Ing. arch. Miroslav Kukrál tel: 731 435 113, kukral@stdio.cz			
Název akce: Expozice Muzea východních Čech v Hradci Králové v tzv. Vrbenského kasárnách			
Místo: Vrbenského kasárna, Československé armády 333/37, 500 03 Hradec Králové			
Zadavatel: Královéhradecký kraj, Pivovarské nám. 1245, 500 03 Hradec Králové			
Výkres: M8 ARCHEOLOGIE A KRAJINA			
Měřítko: Formát: A3 Stupeň dokumentace: DRE	Datum: 14.03. 2023	Číslo výkresu: B.11	

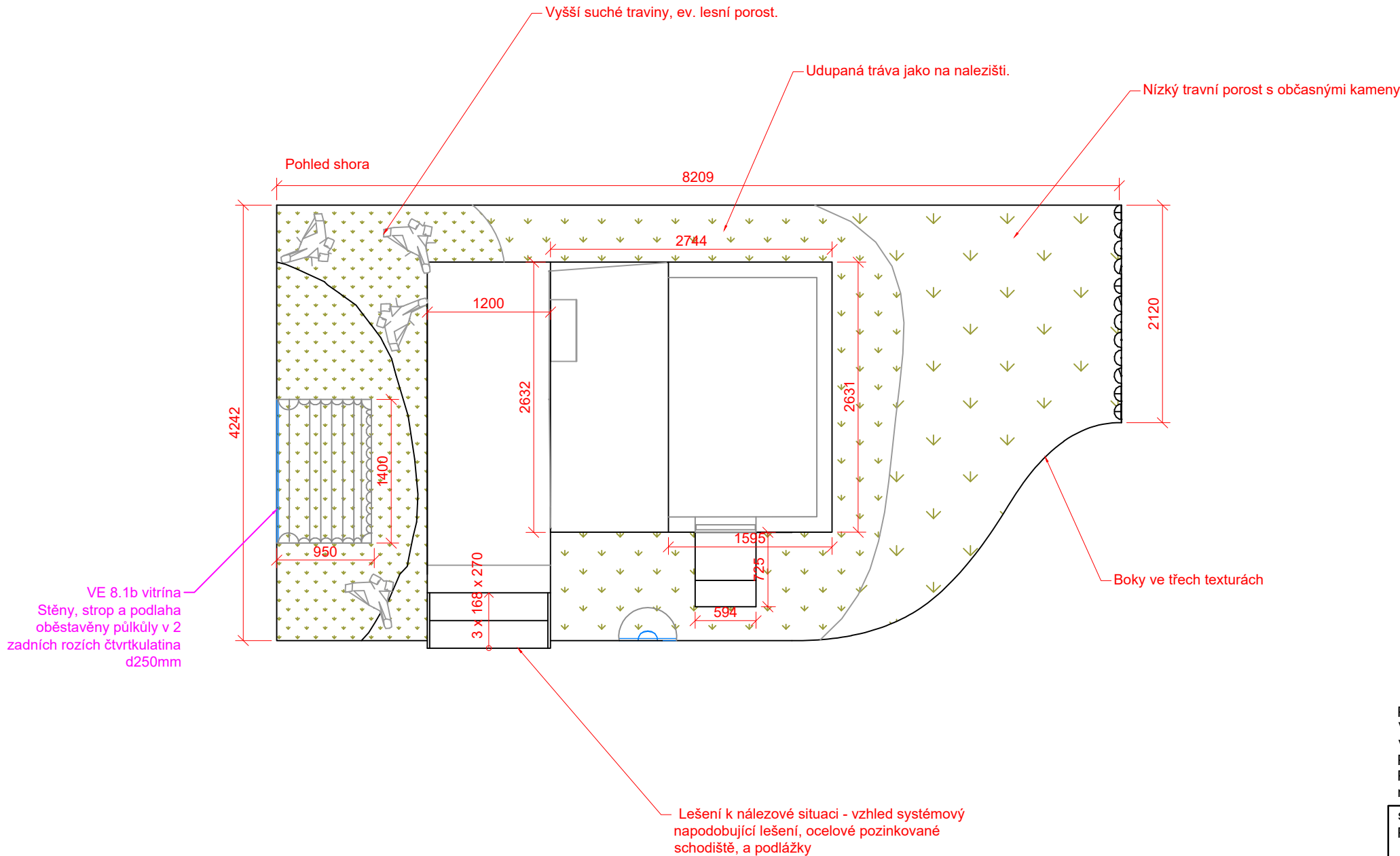

Obecné požadavky na technické řešení

-ruční zpracování dobových rekonstrukčních prvků  
-profily související s konkrétními archeologickými situacemi (val, zásobní jáma, zemnice, mohyla) je třeba řešit reálnou imitací různobarevných vrstev hlíněných výplní, spojovací profily mimo uvedené prvky lze řešit hladkým panelem, ovšem ve shodné barevnosti vrstev

Profil zvýšeného terénu bude řešen texturou navozující dojem jemnozrnné hlíny či písku. V úseku valu na obou stranách průchodu bude mít profil reliéfní strukturu s mírně vystupujícími prvky konstrukce valu. Zbytek profilu lze řešit v rámci použité zrnité struktury plošně bez vystupujících prvků, pouze s barevným odlišením vrstev.

Trvanlivě kaširovaný model nálezové situace. Kde je to možné a vhodné, použít reálné materiály, například prkna, větve, kmeny, sláma, palisáda. Kde to vzhledem k užití a trvanlivosti možné není, použít kaširované materiály vzhledem věrně napodobující vzor, například trávy, lesní podrost, řez vrstvami zeminy. Ruční zpracování dobových rekonstrukčních prvků. Před řezem chýší na roksorových nožkách cedulka s informacemi velikosti 600x300.

Nosnost kaširovaného terénu 100kg/m2.. Stromy kotveny do konstrukce valu ve spodní části. Konstrukce nesmí poškodit podlahu a podlahové vytápění. Opatřit sokl větrací mřížkou.

POZNÁMKA:  
Výkres nenahrazuje dílenskou dokumentaci  
Vykresleno tvarové řešení se základními rozměry a specifikací materiálů.  
Přesné rozměry nutno zaměřit na stavbě.  
Před zahájením výroby budou předloženy dílenské výkresy, případně vzorky materiálů a provedení ke schválení architektem.

st.dio s.r.o. Přimdská 362, 348 02 Bor		
Vypracoval: Ing. arch. Miroslav Kukrál tel: 731 435 113, kukral@stdio.cz		
Název akce: Expozice Muzea východních Čech v Hradci Králové v tzv. Vrbenského kasárnách		
Místo: Vrbenského kasárna, Československé armády 333/37, 500 03 Hradec Králové		
Zadavatel: Královéhradecký kraj, Pivovarské nám. 1245, 500 03 Hradec Králové		
Výkres: M8 EXPP 8.1 INSTALACE		
Měřítko: 1:50 Formát: A3 Stupeň dokumentace: DRE	Datum: 14.03. 2023	Číslo výkresu: B.12



Pohled zleva

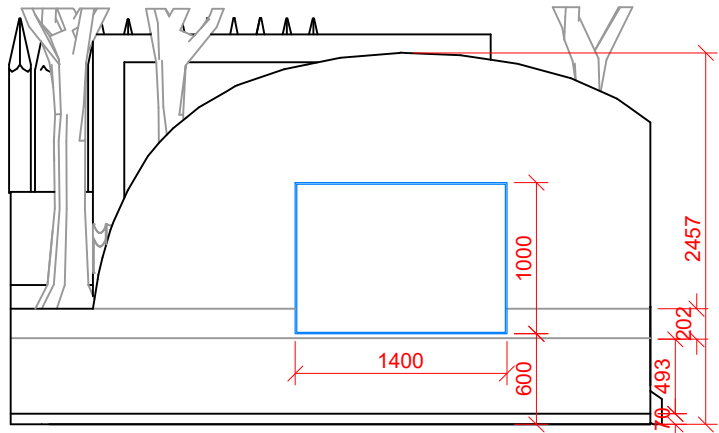

Pohled zadní

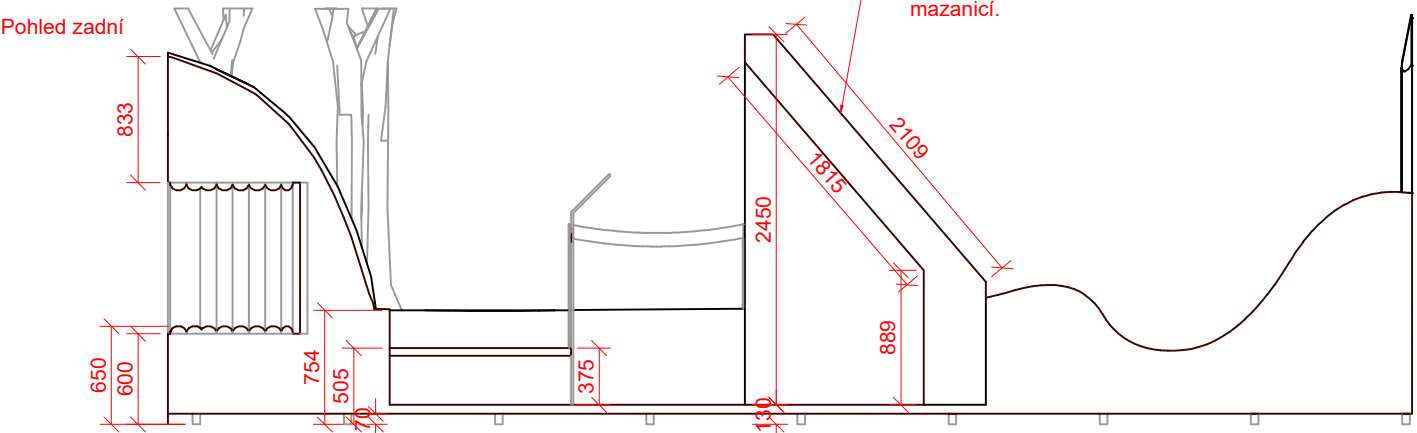

Pohled čelní

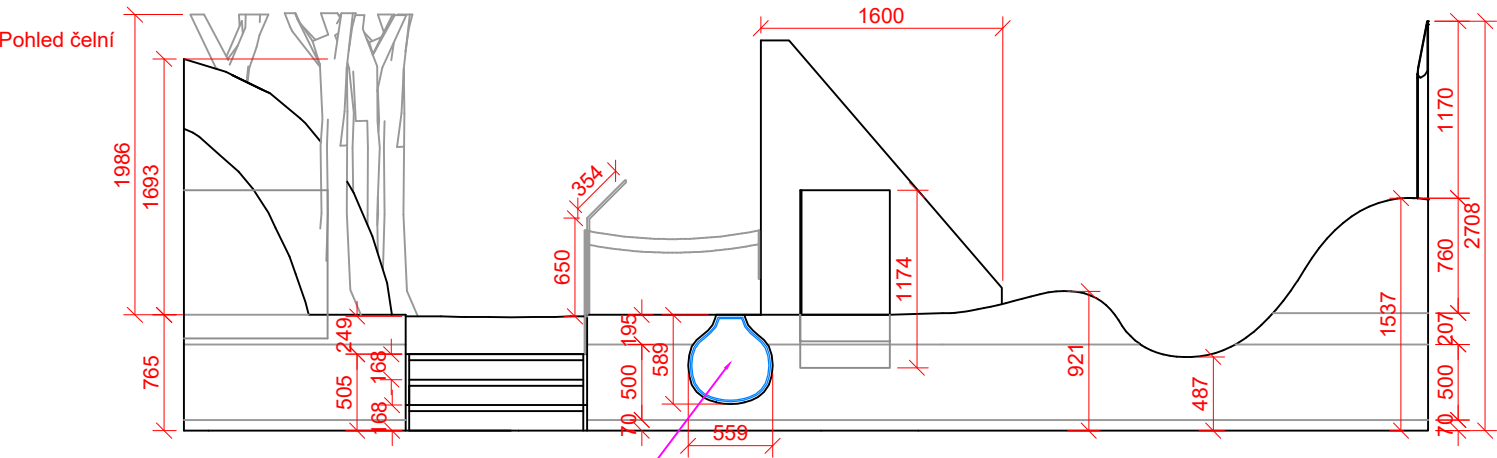

Pohled zprava

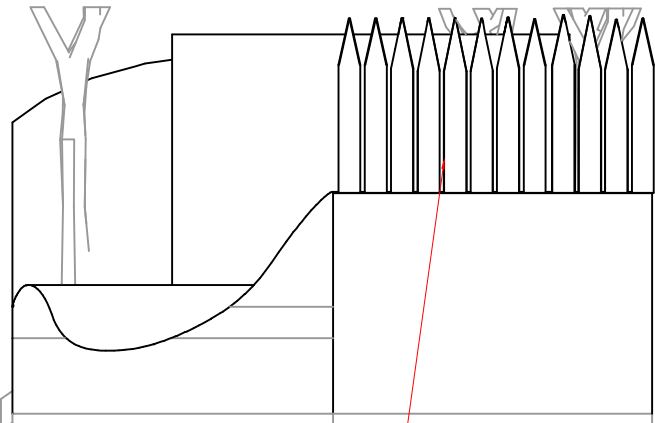

Palisáda bude řešena z půlkulatin  
opracovaných z pohledové strany  
ručně včetně vrchního zahrocení.  
Průměr použitých kůlu by neměl  
klesnout pod 25 cm

Ze strany náhledu do mohyly, čelní strany a boku prvku EXPP 8.5  
opatřit boky PUR obklady/odlitky v podobě přírodních materiálů, které  
znázorňují vrstvy zeminy. Na Prvku EXPP 8.1 je to vrstva ornice výšky  
cca 20cm, jinak hnědozem a štěrk, v řezu valem jsou to kameny, hlína a  
kůly. Na prvku EXPP 8.5 je vidět zasypáný val s použitím stejných  
materiálů

VE 8.1a  
Zásobní jáma bude mít zevnitř hrubý proutěný výplet s  
prosvítající hlinou a bude z poloviny zaplněna obilným  
zrnem. Svrchu bude zakryta imitací dřvu ve stejných  
texturách, jak bude řešen okolní profil a povrchy.

POZNÁMKA:  
Výkres nenahrazuje dílenskou dokumentaci  
Vypracoval: Ing. arch. Miroslav Kukrál  
Přesné rozměry nutno zaměřit na stavbě.  
Před zahájením výroby budou předloženy dílenské výkresy, případně vzorky  
materiálů a provedení ke schválení architektem.

st.dio s.r.o. Přímáská 362, 348 02 Bor		
Vypracoval: Ing. arch. Miroslav Kukrál tel: 731 435 113, kukral@stdio.cz		
Název akce: Expozice Muzea východních Čech v Hradci Králové v tzv. Vrbenského kasárnách		
Místo: Vrbenského kasárna, Československé armády 333/37, 500 03 Hradec Králové		
Zadavatel: Královéhradecký kraj, Pivovarské nám. 1245, 500 03 Hradec Králové		
Výkres: M8 EXPP 8.1 INSTALACE POHLEDY		
Měřítko: 1:50 Formát: A3 Stupeň dokumentace: DRE	Datum: 14.03. 2023	Číslo výkresu: B.13



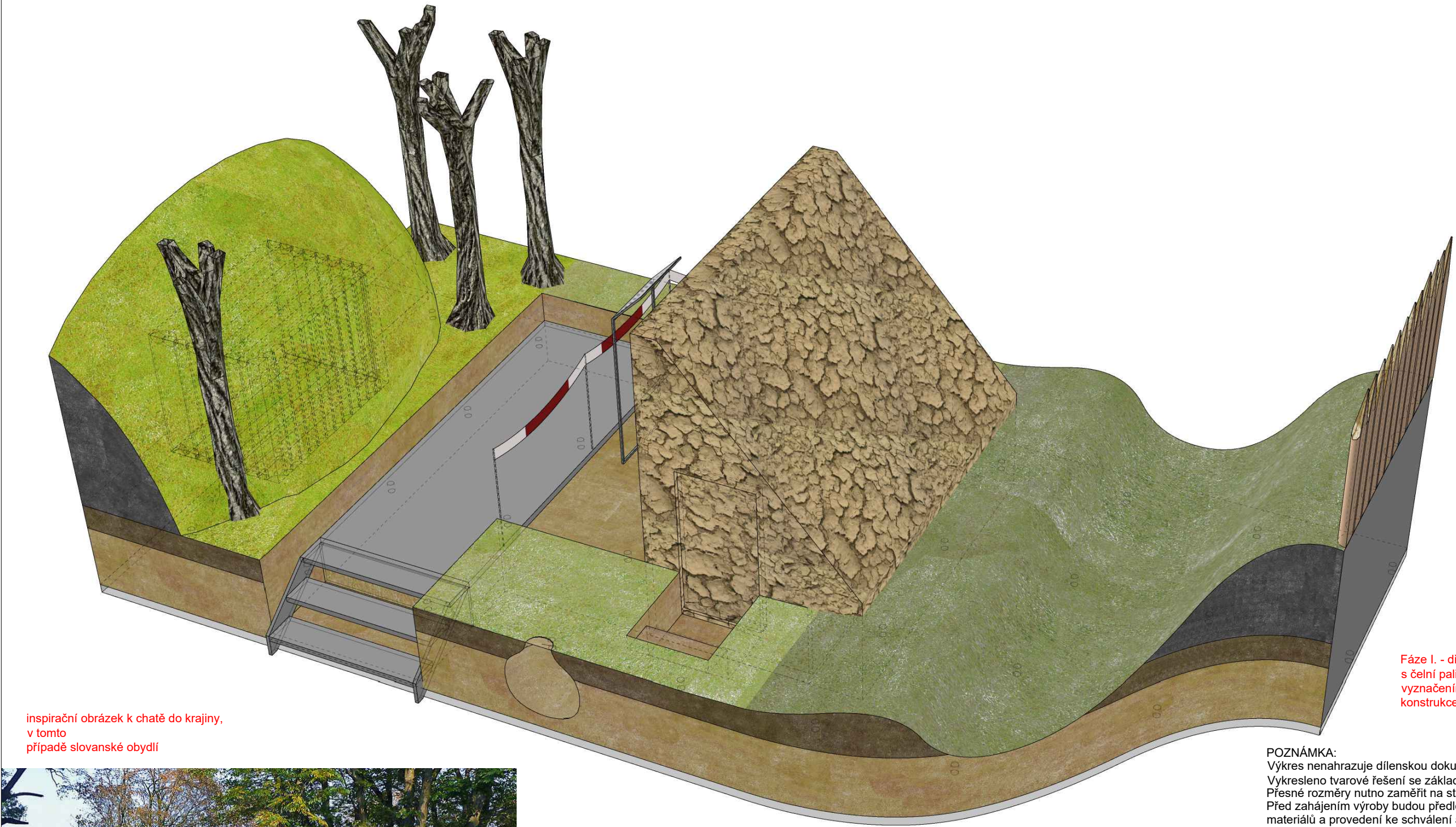

inspirační obrázek k chatě do krajiny,  
v tomto  
případě slovanské obydlí



vegetační prvky (stromy, tráva, lesní podrost) lze  
přiměřeně stylizovat, ovšem prvky nesmí být  
shodné, tj. např. trávník by neměl být  
jednoduchý jako na golfovém hřišti

Fáze I. - dřevohlinitá hradba hradiště  
s čelní palisádou – původní stav s  
vyznačením vnitřní opěrné roštové  
konstrukce na řezu

POZNÁMKA:  
Výkres nenahrazuje dílenskou dokumentaci  
Vykresleno tvarové řešení se základními rozměry a specifikací materiálů.  
Přesné rozměry nutno zaměřit na stavbě.  
Před zahájením výroby budou předloženy dílenské výkresy, případně vzorky  
materiálů a provedení ke schválení architektem.

st.dio s.r.o.  
Přímáská 362, 348 02 Bor

Vypracoval: Ing. arch. Miroslav Kukrál  
tel: 731 435 113, kukral@stdio.cz

Název akce:  
Expozice Muzea východních Čech v Hradci Králové v tzv. Vrbenského kasárnách

Místo:  
Vrbenského kasárna, Československé armády 333/37, 500 03 Hradec Králové

Zadavatel:  
Královéhradecký kraj, Pivovarské nám. 1245, 500 03 Hradec Králové

Výkres:  
M8 EXPP 8.1 INSTALACE AXONOMETRIE A

Měřítko:  
Formát: A3  
Stupeň dokumentace: DRE

Datum:  
14.03. 2023

Číslo výkresu:  
B.14

ST DIO



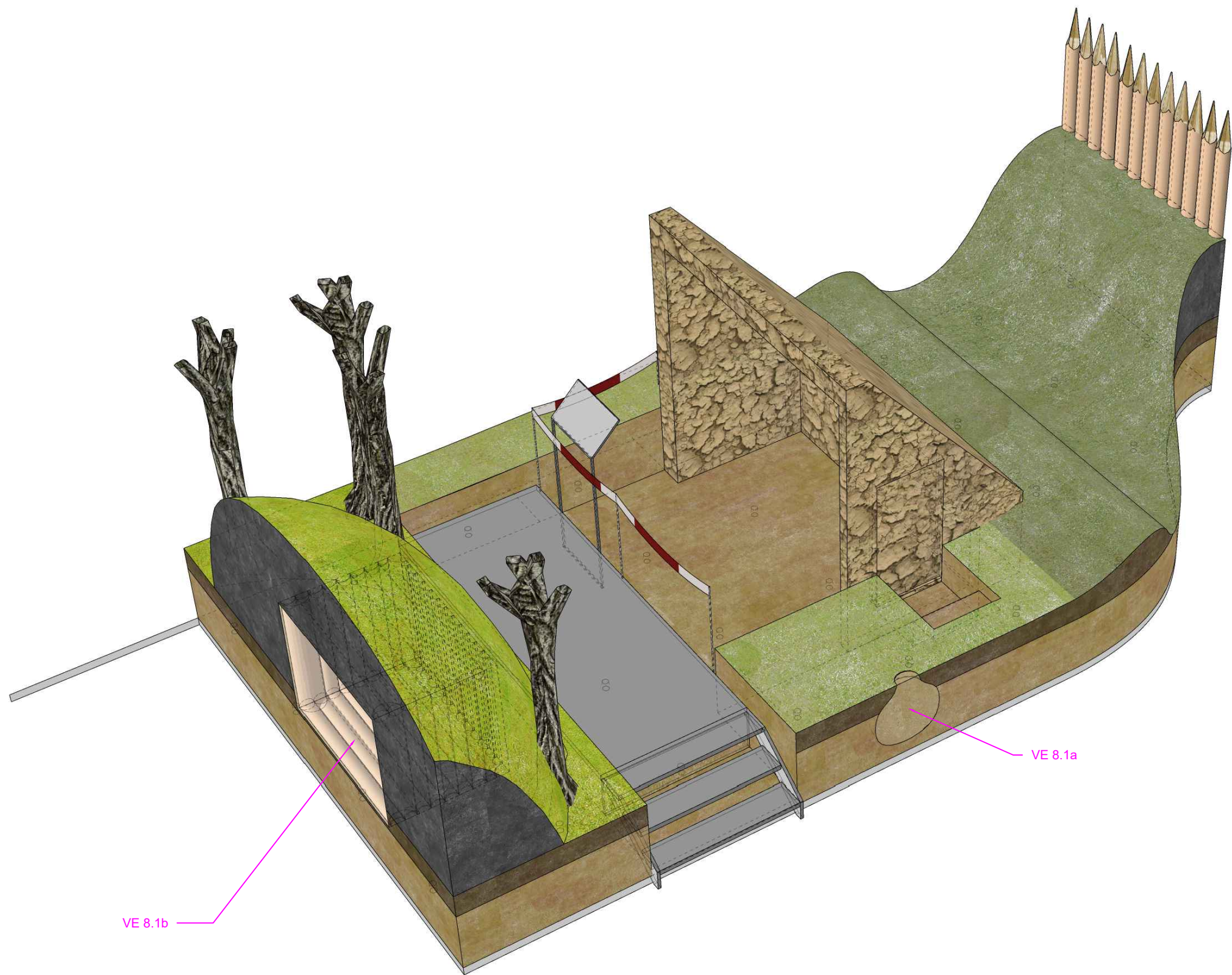

<p>POZNÁMKA: Výkres nenahrazuje dílenskou dokumentaci Vykresleno tvarové řešení se základními rozměry a specifikací materiálů. Přesné rozměry nutno zaměřit na stavbě. Před zahájením výroby budou předloženy dílenské výkresy, případně vzorky materiálů a provedení ke schválení architektem.</p>		
<p>st.dio s.r.o. Přímá 362, 348 02 Bor</p> <p>ST DIO</p>		
<p>Vypracoval: Ing. arch. Miroslav Kukrál tel: 731 435 113, kukral@stdio.cz</p>		
<p>Název akce: Expozice Muzea východních Čech v Hradci Králové v tzv. Vrbenského kasárnách</p>		
<p>Místo: Vrbenského kasárna, Československé armády 333/37, 500 03 Hradec Králové</p>		
<p>Zadavatel: Královéhradecký kraj, Pivovarské nám. 1245, 500 03 Hradec Králové</p>		
<p>Výkres: M8 EXPP 8.1 INSTALACE AXONOMETRIE B</p>		
<p>Měřítko: Formát: A3 Stupeň dokumentace: DRE</p>	<p>Datum: 14.03. 2023</p>	<p>Číslo výkresu: B.15</p>



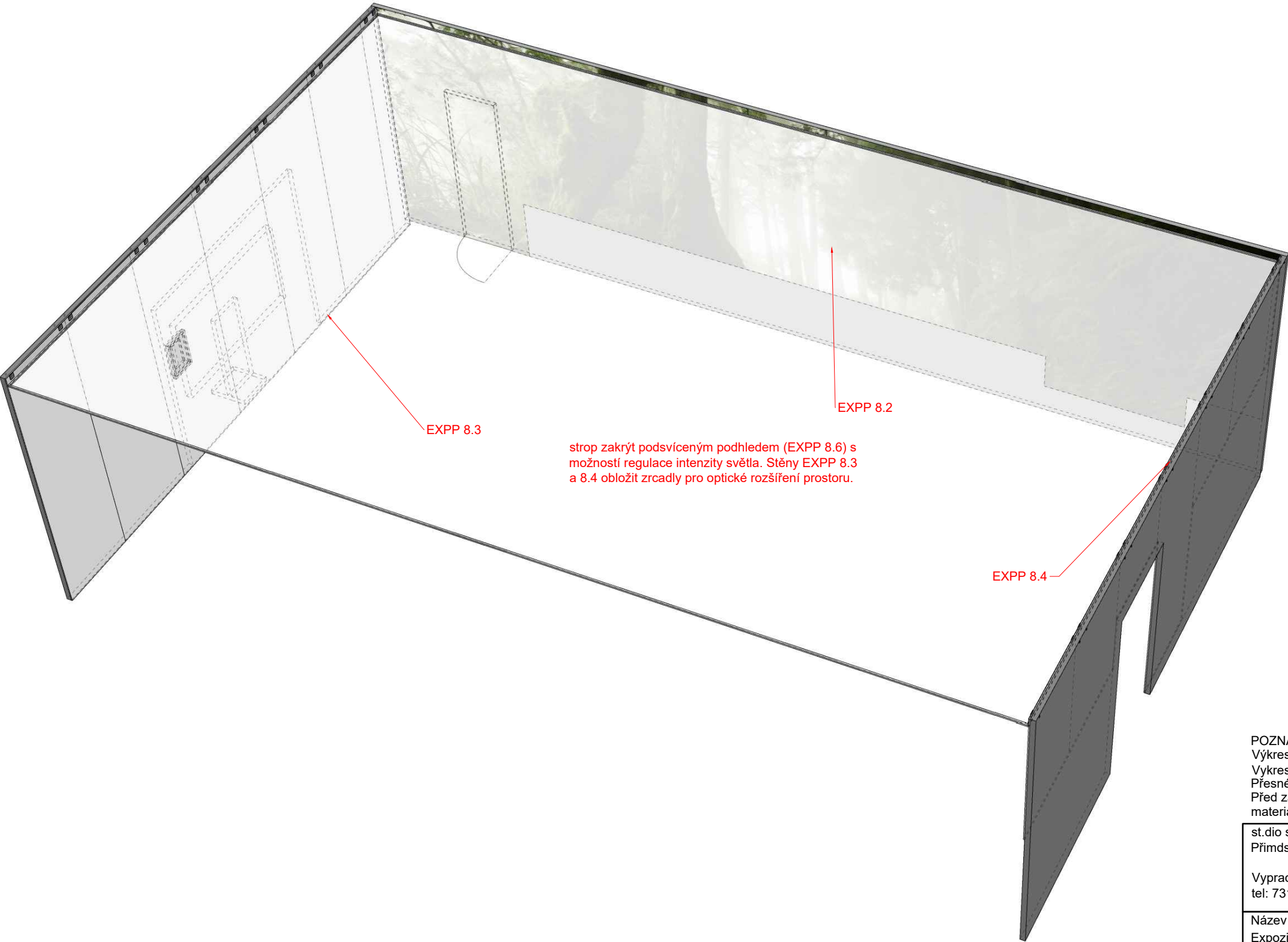

<p>POZNÁMKA:  Výkres nenahrazuje dílenskou dokumentaci  Vykresleno tvarové řešení se základními rozměry a specifikací materiálů.  Přesné rozměry nutno zaměřit na stavbě.  Před zahájením výroby budou předloženy dílenské výkresy, případně vzorky materiálů a provedení ke schválení architektem.</p>		
<div> <div> st.dio s.r.o.  Přímá 362, 348 02 Bor </div> <div> <b>ST DIO</b> </div> </div>		
<p>Vypracoval: Ing. arch. Miroslav Kukrál  tel: 731 435 113, kukral@stdio.cz</p>		
<p>Název akce:  Expozice Muzea východních Čech v Hradci Králové v tzv. Vrbenského kasárnách</p>		
<p>Místo:  Vrbenského kasárna, Československé armády 333/37, 500 03 Hradec Králové</p>		
<p>Zadavatel:  Královéhradecký kraj, Pivovarské nám. 1245, 500 03 Hradec Králové</p>		
<p>Výkres: <b>M8 EXPP 8.2-4 SITUACE</b></p>		
Měřítko: Formát: A3 Stupeň dokumentace: DRE	Datum: 14.03. 2023	Číslo výkresu: <b>B.16</b>

Pohled čelní

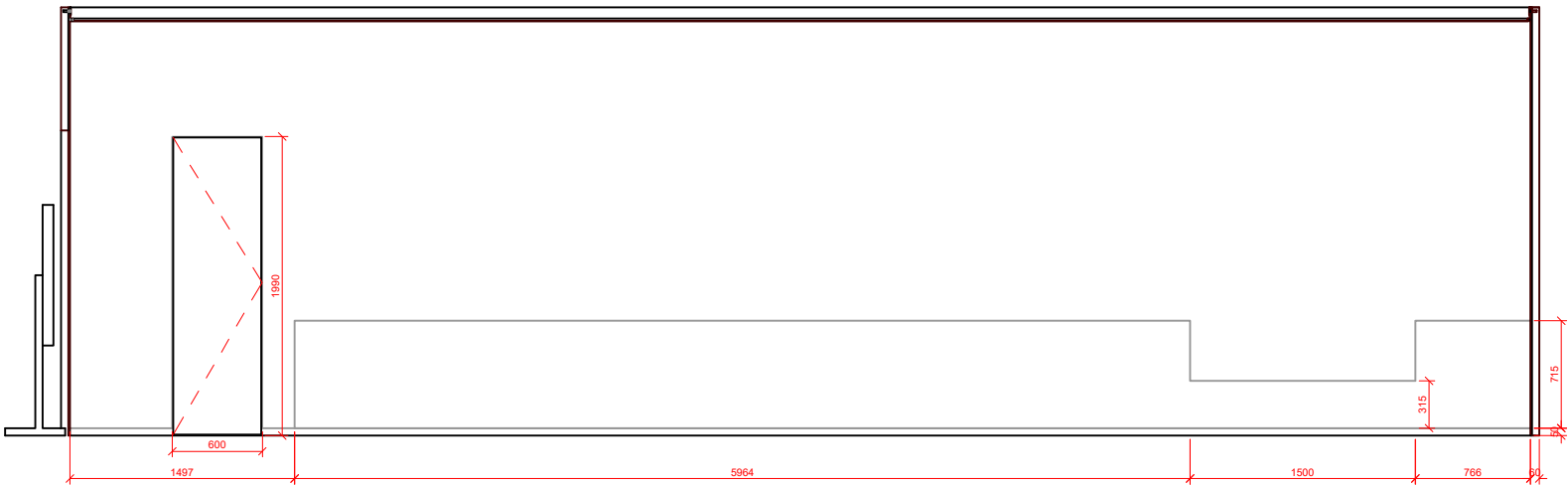

Celoplošná grafika na předstěně, tištěná tapeta, MDF deska, vnitřní konstrukce z KVH, kotveno do stěny, skryté dveře za dekoraci, viditelná pouze spára a zámek.

POZNÁMKA:  
Výkres nenahrazuje dílenskou dokumentaci  
Vykresleno tvarové řešení se základními rozměry a specifikací materiálů.  
Přesné rozměry nutno zaměřit na stavbě.  
Před zahájením výroby budou předloženy dílenské výkresy, případně vzorky materiálů a provedení ke schválení architektem.

st.dio s.r.o.  
Přimská 362, 348 02 Bor

Vypracoval: Ing. arch. Miroslav Kukrál  
tel: 731 435 113, kukral@stdio.cz

Název akce:  
Expozice Muzea východních Čech v Hradci Králové v tzv. Vrbenského kasárnách

Místo:  
Vrbenského kasárna, Československé armády 333/37, 500 03 Hradec Králové

Zadavatel:  
Královéhradecký kraj, Pivovarské nám. 1245, 500 03 Hradec Králové

Výkres:  
M8 EXPP 8.2 PŘEDESTĚNA

Měřítko: 1:50  
Formát: A3  
Stupeň dokumentace: DRE

Datum:  
14.03. 2023

Číslo výkresu:  
B.17

ST

DIO

EXPP 8.3. Pohled čelní

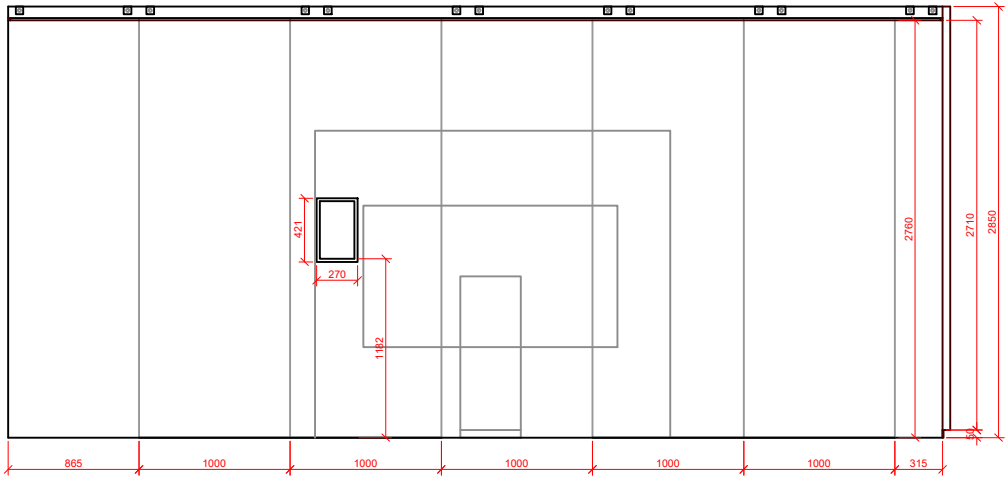

EXPP 8.4. Pohled čelní

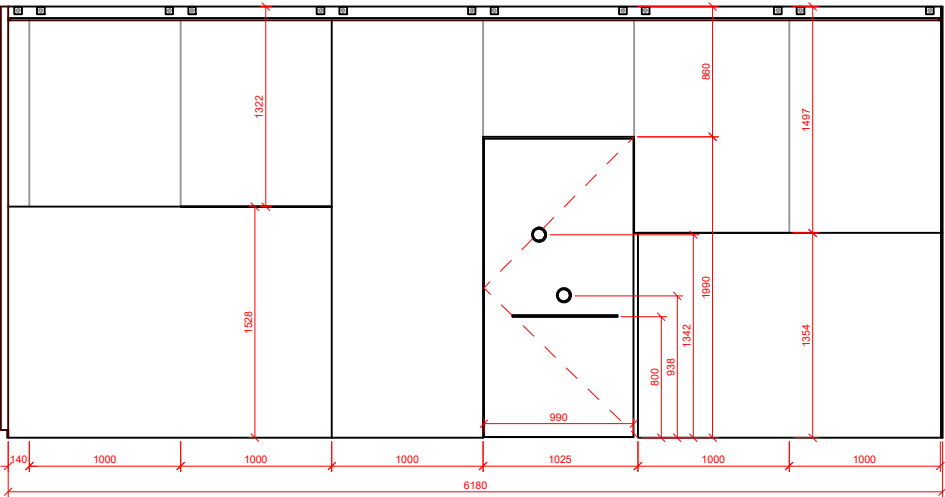

EXPP 8.3: Čiré bezpečnostní sklo 1cm kalené s transparentní zrcadlovou folií, (tzv. špiónážní) Z důvodu umístění skrytého monitoru za zrcadlo. Další dotyková obrazovka na zrcadle. Skryté kotvení v profilech při spodní a horní hraně. Kování u horní hrany skryté za pnutým podhledem. Minimální spáry mezi zrcadly. Průchod mezi M8 a M9 vykryt černou samozhášivou divadelní textilií.

EXPP 8.4: Bezpečnostní zrcadlo. Skryté kotvení, po ověření rovinnosti možno lepit na stěnu, případně na podkladní rastr. Minimální spáry mezi zrcadly.

POZNÁMKA:  
Výkres nenahrazuje dílenskou dokumentaci  
Vykresleno tvarové řešení se základními rozměry a specifikací materiálů.  
Přesné rozměry nutno zaměřit na stavbě.  
Před zahájením výroby budou předloženy dílenské výkresy, případně vzorky materiálů a provedení ke schválení architektem.

st.dio s.r.o. Přímáská 362, 348 02 Bor		
Vypracoval: Ing. arch. Miroslav Kukrál tel: 731 435 113, kukral@stdio.cz		
Název akce: Expozice Muzea východních Čech v Hradci Králové v tzv. Vrbenského kasárnách		
Místo: Vrbenského kasárna, Československé armády 333/37, 500 03 Hradec Králové		
Zadavatel: Královéhradecký kraj, Pivovarské nám. 1245, 500 03 Hradec Králové		
Výkres: M8 EXPP 8.3-4 ZRCADLOVÉ STĚNY		
Měřítko: 1:50 Formát: A3 Stupeň dokumentace: DRE	Datum: 14.03. 2023	Číslo výkresu: B.18



Pohled shora

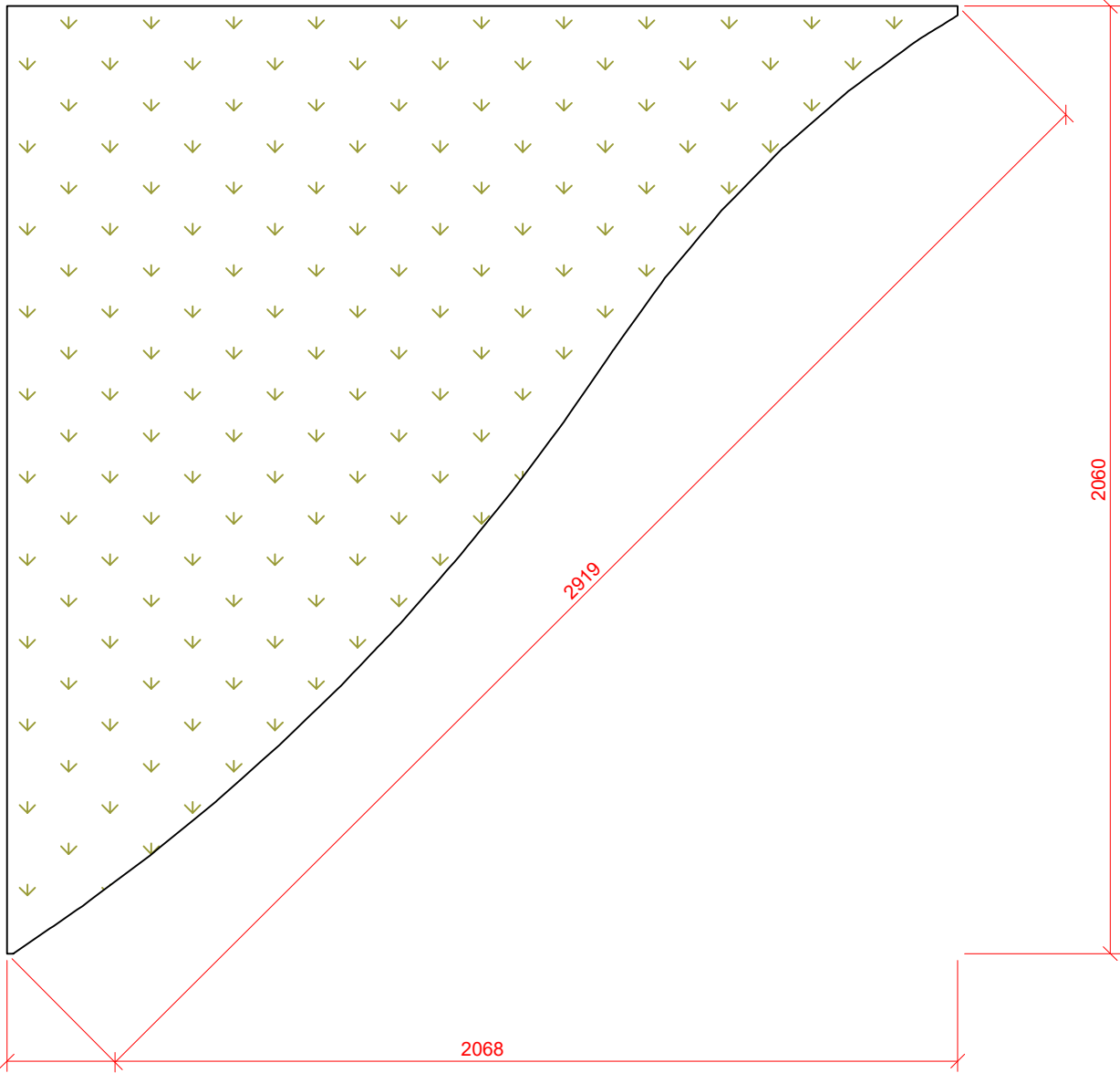

Pohled čelní

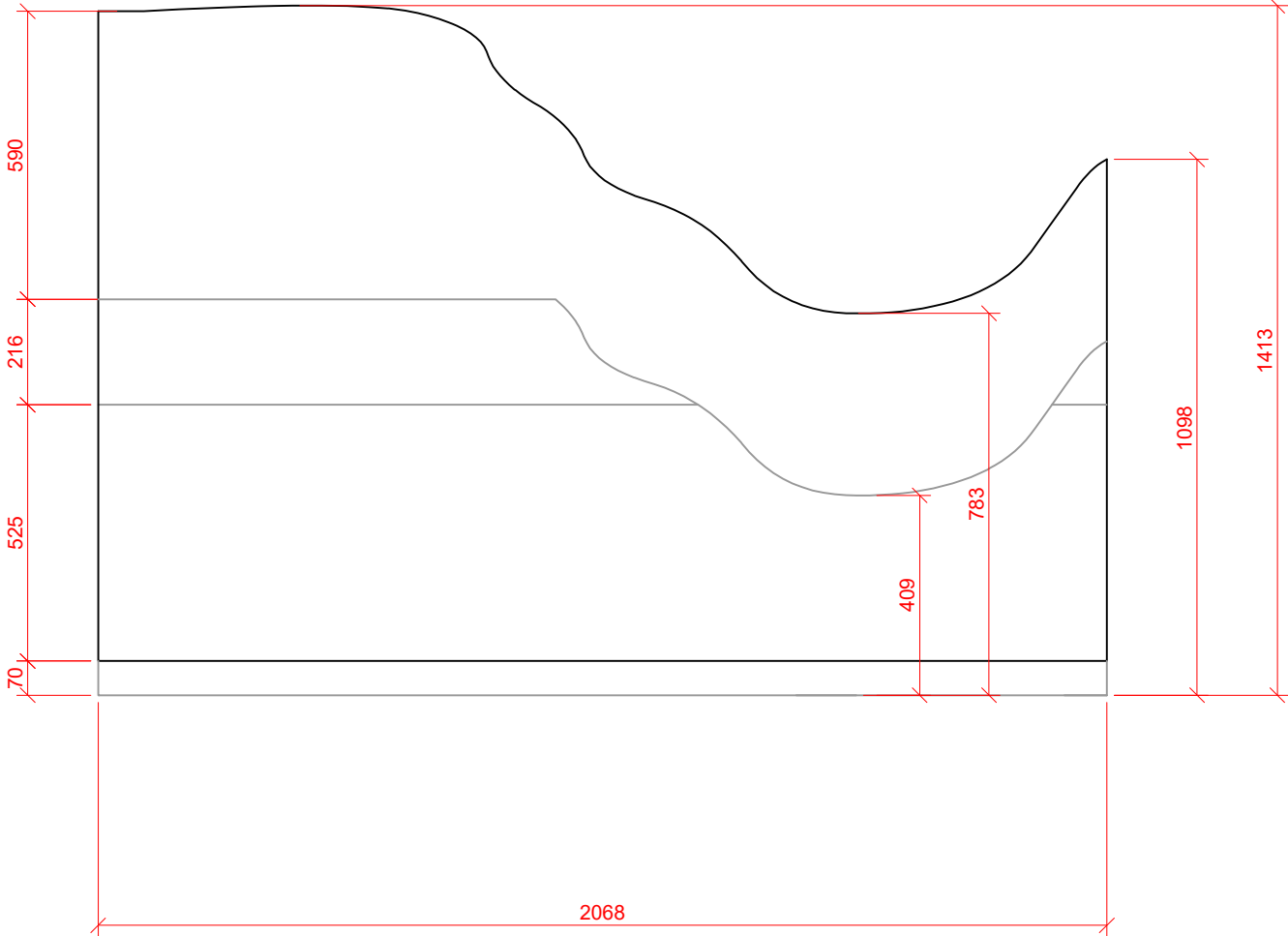

Stejné technické řešení jako EXPP 8.1.

**POZNÁMKA:**  
Výkres nenahrazuje dílenskou dokumentaci  
Vykresleno tvarové řešení se základními rozměry a specifikací materiálů.  
Přesné rozměry nutno zaměřit na stavbě.  
Před zahájením výroby budou předloženy dílenské výkresy, případně vzorky materiálů a provedení ke schválení architektem.

st.dio s.r.o.  
Přímá 362, 348 02 Bor

Vypracoval: Ing. arch. Miroslav Kukrál  
tel: 731 435 113, kukral@stdio.cz

**ST DIO**

Název akce:  
Expozice Muzea východních Čech v Hradci Králové v tzv. Vrbenského kasárnách

Místo:  
Vrbenského kasárna, Československé armády 333/37, 500 03 Hradec Králové

Zadavatel:  
Královéhradecký kraj, Pivovarské nám. 1245, 500 03 Hradec Králové

Výkres: **M8 EXPP 8.5 VAL V LESE**

Měřítko: 1:15  
Formát: A3  
Stupeň dokumentace: DRE

Datum:  
14.03. 2023

Číslo výkresu:  
**B.19**

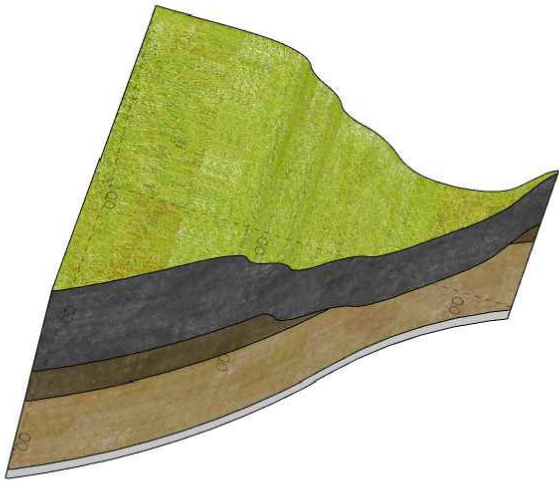

Fáze II. – val v lese - současný stav s vyznačením vrstev na řezu

Pohled shora



Referenční produk  
<https://www.stropdps.cz/>

Napínaná folie vhodná k prosvícení barvy nebeské modré. Kotvící lišty skryté.  
Strana zrcadlové předstěny 8.3 umožňuje skrytí - zapuštění kotevního profilu skel.

POZNÁMKA:  
Výkres nenahrazuje dílenskou dokumentaci  
Vykresleno tvarové řešení se základními rozměry a specifikací materiálů.  
Přesné rozměry nutno zaměřit na stavbě.  
Před zahájením výroby budou předloženy dílenské výkresy, případně vzorky materiálů a provedení ke schválení architektem.

st.dio s.r.o. Přímáská 362, 348 02 Bor			ST DIO
Vypracoval: Ing. arch. Miroslav Kukrál tel: 731 435 113, kukral@stdio.cz			
Název akce: Expozice Muzea východních Čech v Hradci Králové v tzv. Vrbenského kasárnách			
Místo: Vrbenského kasárna, Československé armády 333/37, 500 03 Hradec Králové			
Zadavatel: Královéhradecký kraj, Pivovarské nám. 1245, 500 03 Hradec Králové			
Výkres: M8 EXPP 8.6 PODHLED			
Měřítko: 1:50 Formát: A3 Stupeň dokumentace: DRE	Datum: 14.03. 2023	Číslo výkresu: B.20	



POZNÁMKA:  
Výkres nenahrazuje dílenskou dokumentaci  
Vykresleno tvarové řešení se základními rozměry a specifikací materiálů.  
Přesné rozměry nutno zaměřit na stavbě.  
Před zahájením výroby budou předloženy dílenské výkresy, případně vzorky materiálů a provedení ke schválení architektem.

st.dio s.r.o.  
Přímáská 362, 348 02 Bor

Vypracoval: Ing. arch. Miroslav Kukrál  
tel: 731 435 113, kukral@stdio.cz

Název akce:  
Expozice Muzea východních Čech v Hradci Králové v tzv. Vrbenského kasárnách

Místo:  
Vrbenského kasárna, Československé armády 333/37, 500 03 Hradec Králové

Zadavatel:  
Královéhradecký kraj, Pivovarské nám. 1245, 500 03 Hradec Králové

Výkres:  
M9 ŠAMAN

Měřítko:  
Formát: A3  
Stupeň dokumentace: DRE

Datum:  
14.03. 2023

Číslo výkresu:  
B.21

ST DIO



Pohled čelní

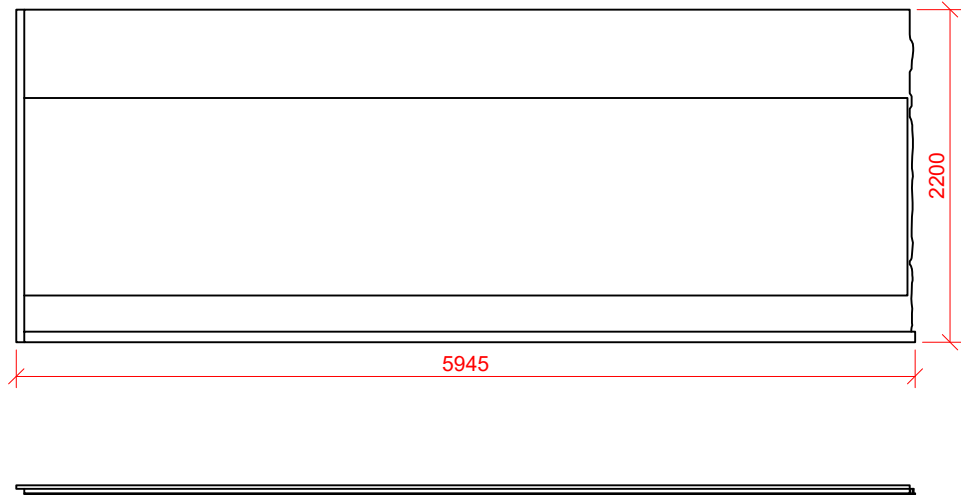

Pohled čelní

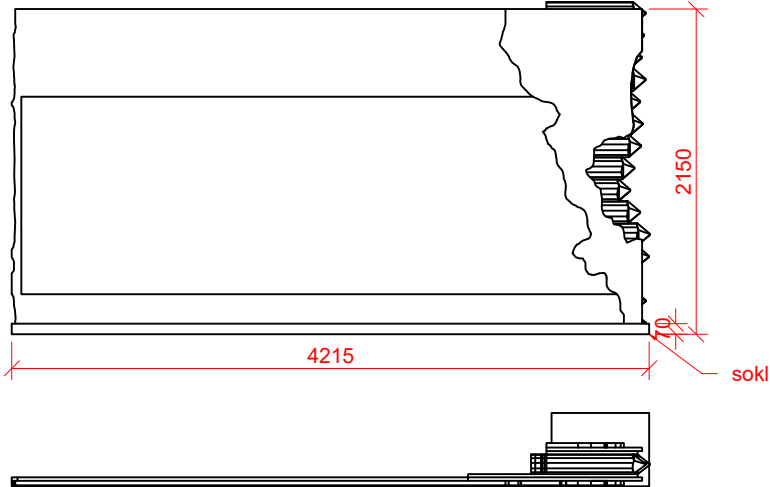

reference kresby na stěnách

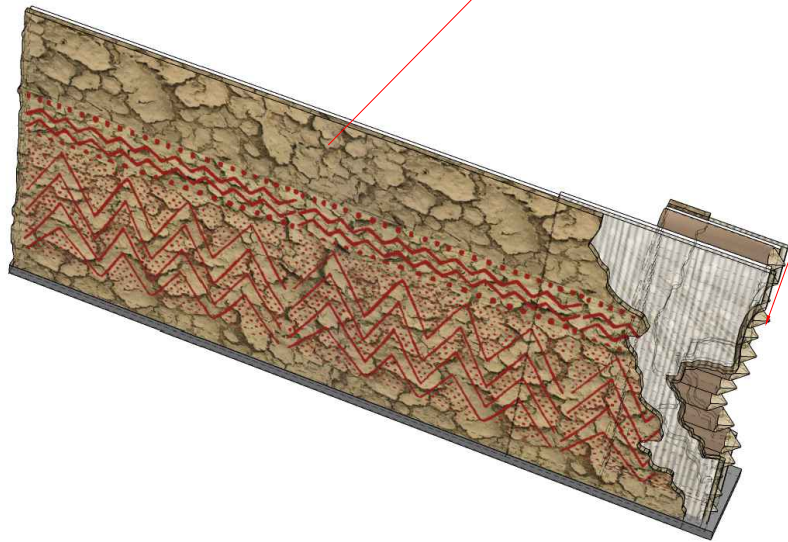
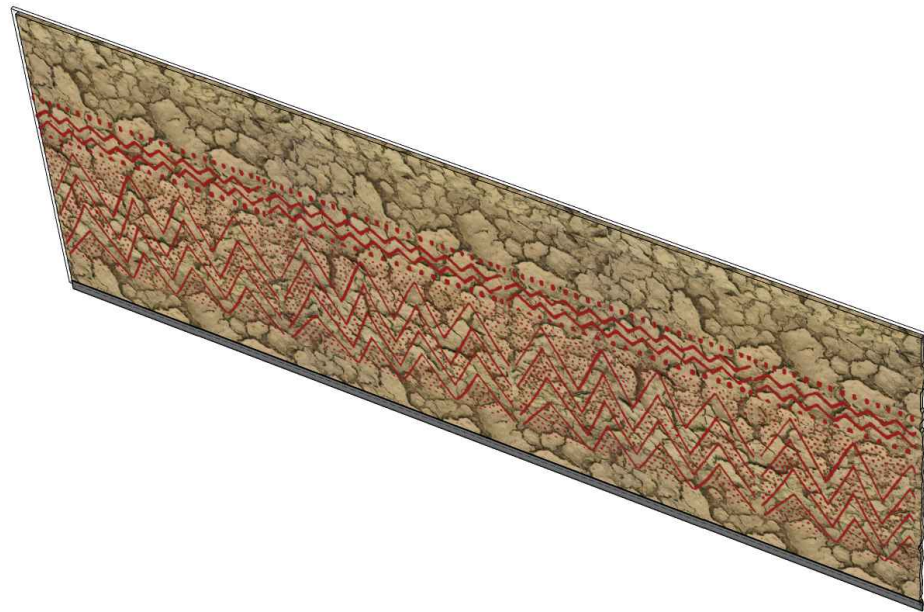

uříznutá část stěny „obobrováním“ kamennou sekerou.

Trvanlivě kaširovaný model. Kde je to možné a vhodné, použít reálné materiály, například, větve, kmeny, sláma, hliněná omítka. Kde to vzhledem k užití a trvanlivosti možné není, použít kaširované materiály vzhledem věrně napodobující vzor, například stabilizovat hliněnou stěnu nebo ji napodobit. Ruční zpracování dobových rekonstrukčních prvků. Dobové kresby na stěnách. Odhalená část stěny. Doplnit větrací mezerou.

**POZNÁMKA:**  
Výkres nenahrazuje dílenskou dokumentaci  
Vykresleno tvarové řešení se základními rozměry a specifikací materiálů.  
Přesné rozměry nutno zaměřit na stavbě.  
Před zahájením výroby budou předloženy dílenské výkresy, případně vzorky materiálů a provedení ke schválení architektem.

st.dio s.r.o.  
Přímá 362, 348 02 Bor

Vypracoval: Ing. arch. Miroslav Kukrál  
tel: 731 435 113, kukral@stdio.cz

Název akce:  
Expozice Muzea východních Čech v Hradci Králové v tzv. Vrbenského kasárnách

Místo:  
Vrbenského kasárna, Československé armády 333/37, 500 03 Hradec Králové

Zadavatel:  
Královéhradecký kraj, Pivovarské nám. 1245, 500 03 Hradec Králové

Výkres:  
M9 EXPP 9.1-2 ZDI

Měřítko: 1:50  
Formát: A3  
Stupeň dokumentace: DRE

Datum:  
14.03. 2023

Číslo výkresu:  
B.22

ST DIO

Pohled boční

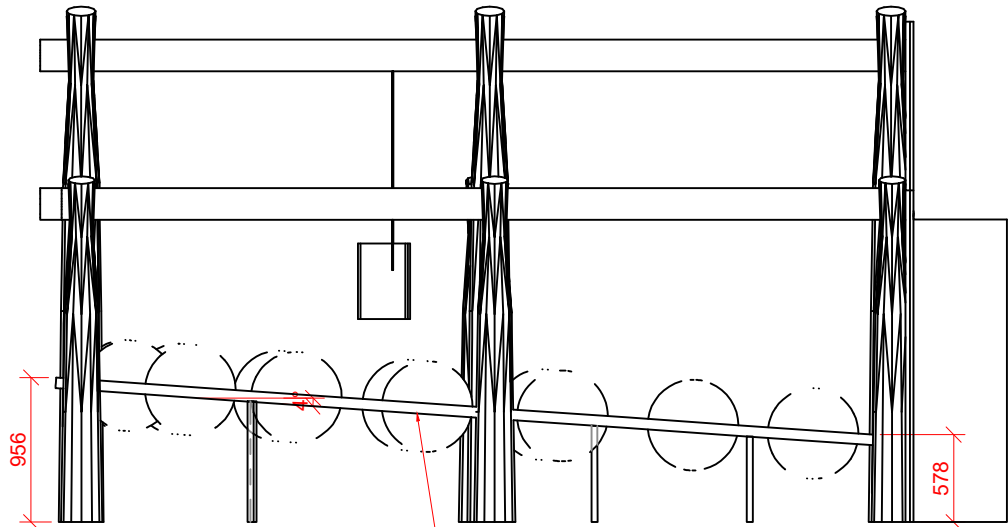

minisvítidlo S5 zespod "fošny" u diváka míří na zbytky při výrobě na dně spodní polokoule

Pohled čelní

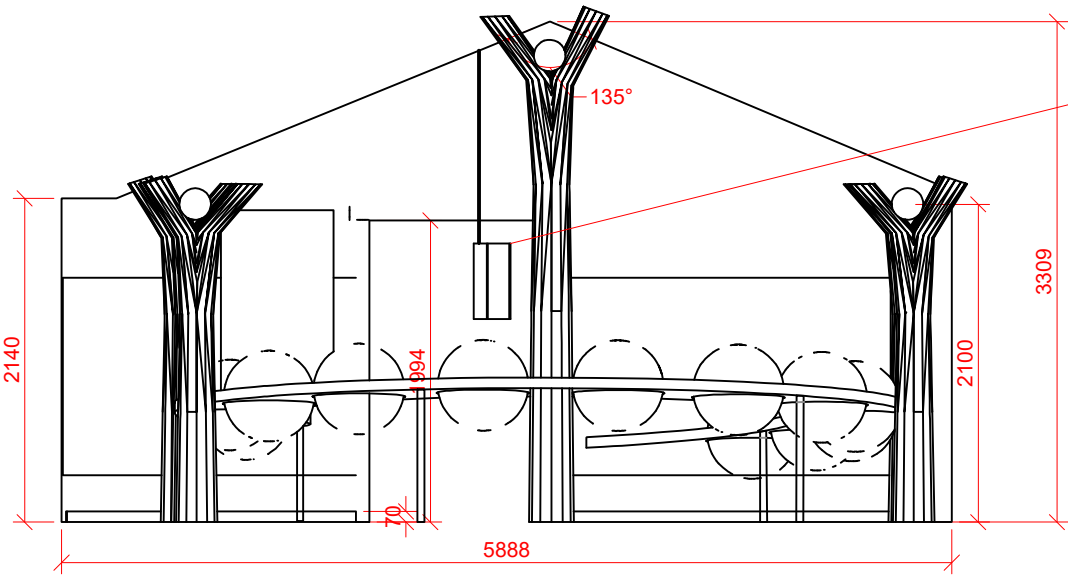

podoba interaktivní masky

VE 9.3: 12x Kulových vitrín vestavěné do pultu. Vitríny jsou složeny z polokoulí z akrylátového skla o průměr cca 0,6m. Osvětlení exponátů ve spodní části polokoule svítidly kotvenými k pultu. Hlavní exponát umístěn na lůžku z ocelové kulatiny průměru cca 4mm, výroba individuálně každému exponátu, lůžko kotvené k pultu.

V půlkruhu vnitřní části domu směrem k projekční ploše je umístěn vodorovný panel z průsvitného antracitového plexi, na který jsou přichyceny vitríny – bubliny. symbolizující šamanovy myšlenky, jako hlavního nositele know how komunity. Vitríny nemusejí mít shodnou velikost ani pravidelný tvar. V bublinách budou instalovány originální sbírkové předměty vztahující se k hlavním neolitickým inovacím. Vedle bubliny na panelu vždy krátký doprovodný text.

Štitová stěna: provedení viz položka EXPP 9.1. Sloupy a vaznice jsou z autentického materiálu, stařené patinované, ručně opracované. Nakloněná pult: průsvitné černé plexisklo, odstínu antracit, je nesen dřevěnými sloupy a stěnou.

POZNÁMKA:  
Výkres nenahrazuje dílenskou dokumentaci  
Vykresleno tvarové řešení se základními rozměry a specifikací materiálů.  
Přesné rozměry nutno zaměřit na stavbě.  
Před zahájením výroby budou předloženy dílenské výkresy, případně vzorky materiálů a provedení ke schválení architektem.

st.dio s.r.o.  
Přímá 362, 348 02 Bor

ST DIO

Vypracoval: Ing. arch. Miroslav Kukrál  
tel: 731 435 113, kukral@stdio.cz

Název akce:  
Expozice Muzea východních Čech v Hradci Králové v tzv. Vrbenského kasárnách

Místo:  
Vrbenského kasárna, Československé armády 333/37, 500 03 Hradec Králové

Zadavatel:  
Královéhradecký kraj, Pivovarské nám. 1245, 500 03 Hradec Králové

Výkres:  
M9 EXPP 9.3 CHÝŠE

Měřítko: 1:50  
Formát: A3  
Stupeň dokumentace: DRE

Datum:  
14.03. 2023

Číslo výkresu:  
B.23

Pohled shora

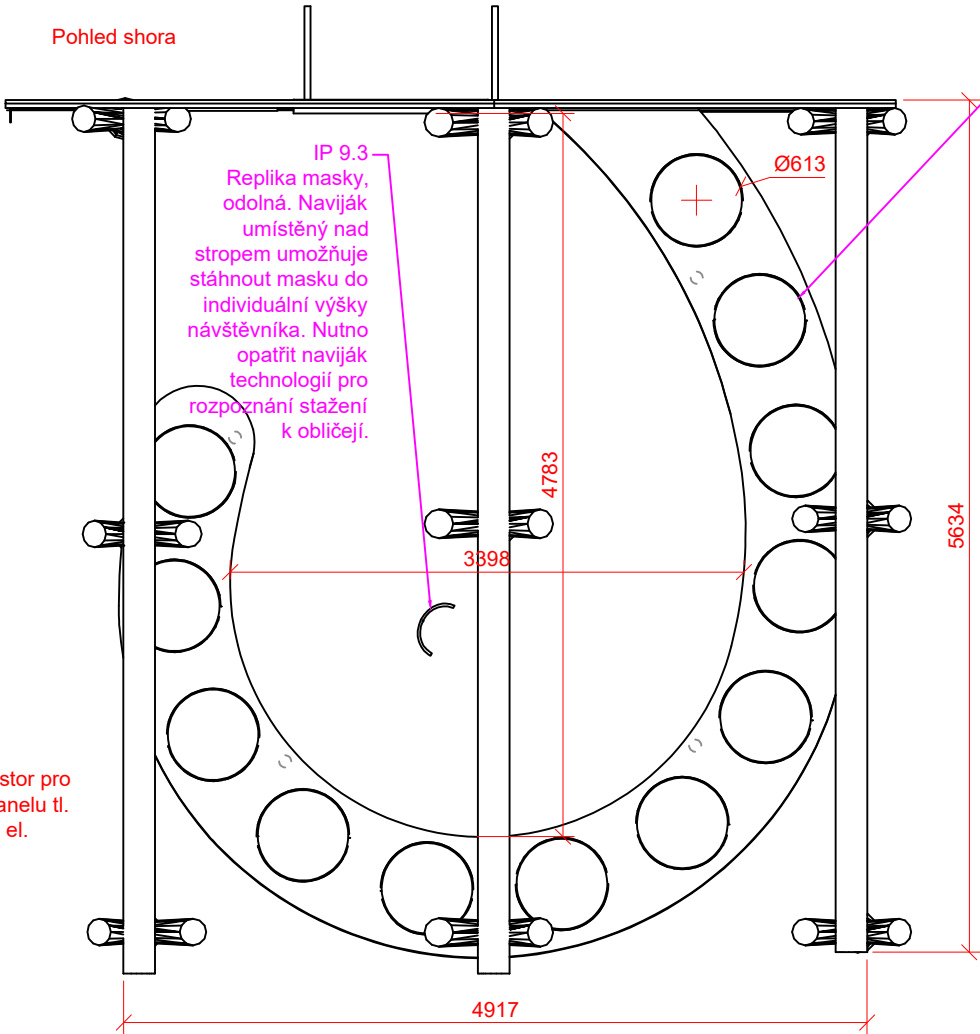

IP 9.3  
Replika masky, odolná. Naviják umístěný nad stropem umožňuje stáhnout masku do individuální výšky návštěvníka. Nutno opatřit naviják technologií pro rozpoznání stažení k obličejí.

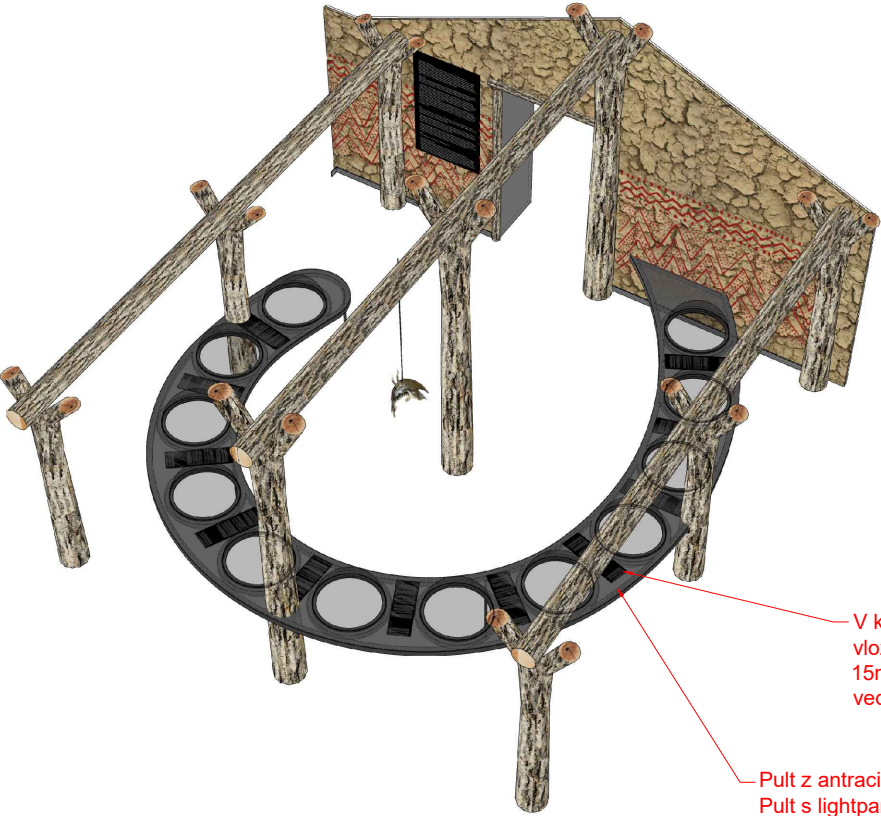

V konstrukci je prostor pro vložení 11x Lightpanelu tl. 15mm (200x400) a el. vedení.

Pult z antracitového plexi. Pult s lightpanely působí jednotně s vystupujícími svítícími písmenky.



M9 EXPP 9.4 STŘECHA

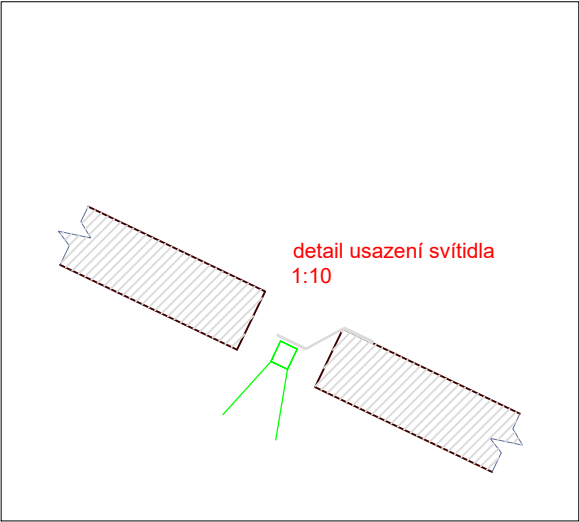

detail usazení svítidla  
1:10

svítidla na jednotlivé koule jsou umístěna na konzolce v krytině

28x ručně  
opracovaný  
kmen 2530mm,  
d=100mm

5x ručně  
opracovaný  
kmen 5820mm,  
d=130mm

25x ručně  
opracovaný  
kmen  
1520mm,  
d=100mm

Část A

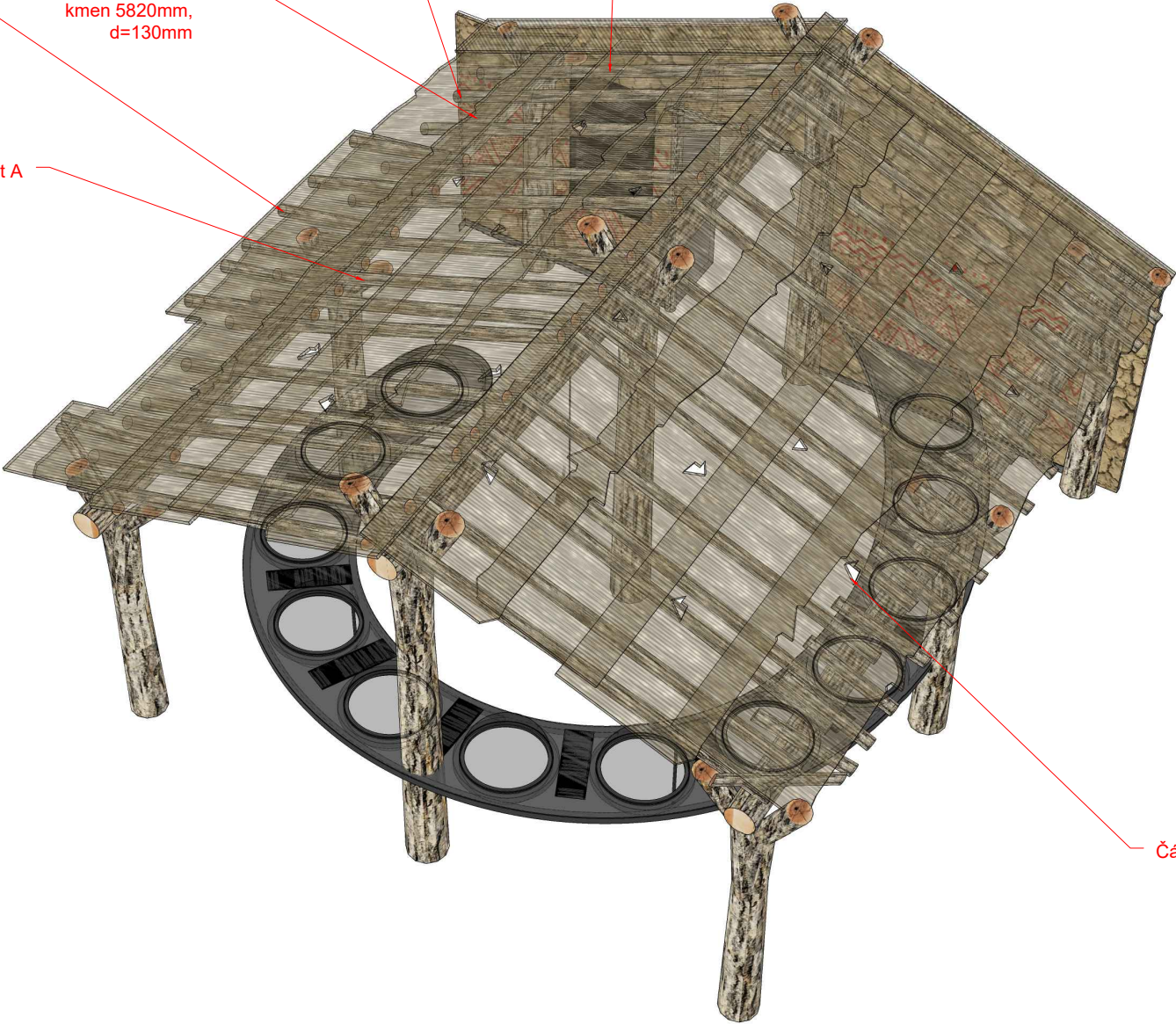

Část B

Pohled shora

Část A

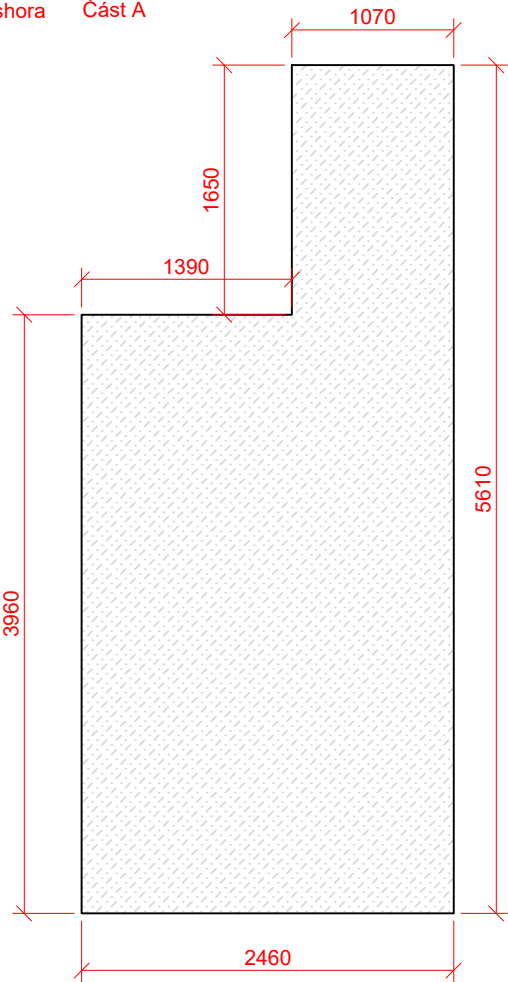

Část B

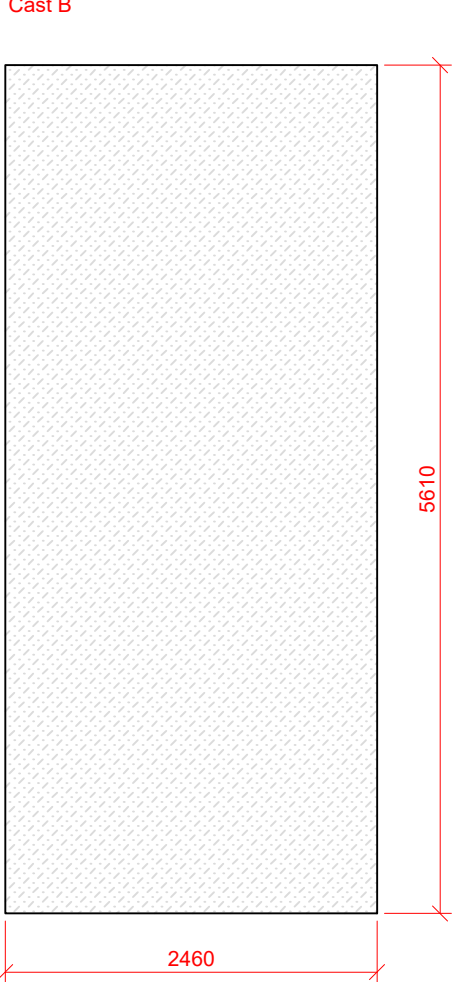

Nosné prvky z ručně opracovaných kmenů. Rákosová střešní krytina je pohledová ze spodní strany (47,15m2). Zajistit, aby svítidla nevznítala rákosovou střechu.

POZNÁMKA:  
Výkres nenahrazuje dílenskou dokumentaci  
Vykresleno tvarové řešení se základními rozměry a specifikací materiálů.  
Přesné rozměry nutno zaměřit na stavbě.  
Před zahájením výroby budou předloženy dílenské výkresy, případně vzorky materiálů a provedení ke schválení architektem.

st.dio s.r.o.  
Přímáská 362, 348 02 Bor

Vypracoval: Ing. arch. Miroslav Kukrál  
tel: 731 435 113, kukral@stdio.cz

ST DIO

Název akce:  
Expozice Muzea východních Čech v Hradci Králové v tzv. Vrbenského kasárnách

Místo:  
Vrbenského kasárna, Československé armády 333/37, 500 03 Hradec Králové

Zadavatel:  
Královéhradecký kraj, Pivovarské nám. 1245, 500 03 Hradec Králové

Výkres:  
M9 EXPP 9.4 STŘECHA

Měřítko: 1:50  
Formát: A3  
Stupeň dokumentace: DRE

Datum:  
14.03. 2023

Číslo výkresu:  
B.24

Pohled čelní

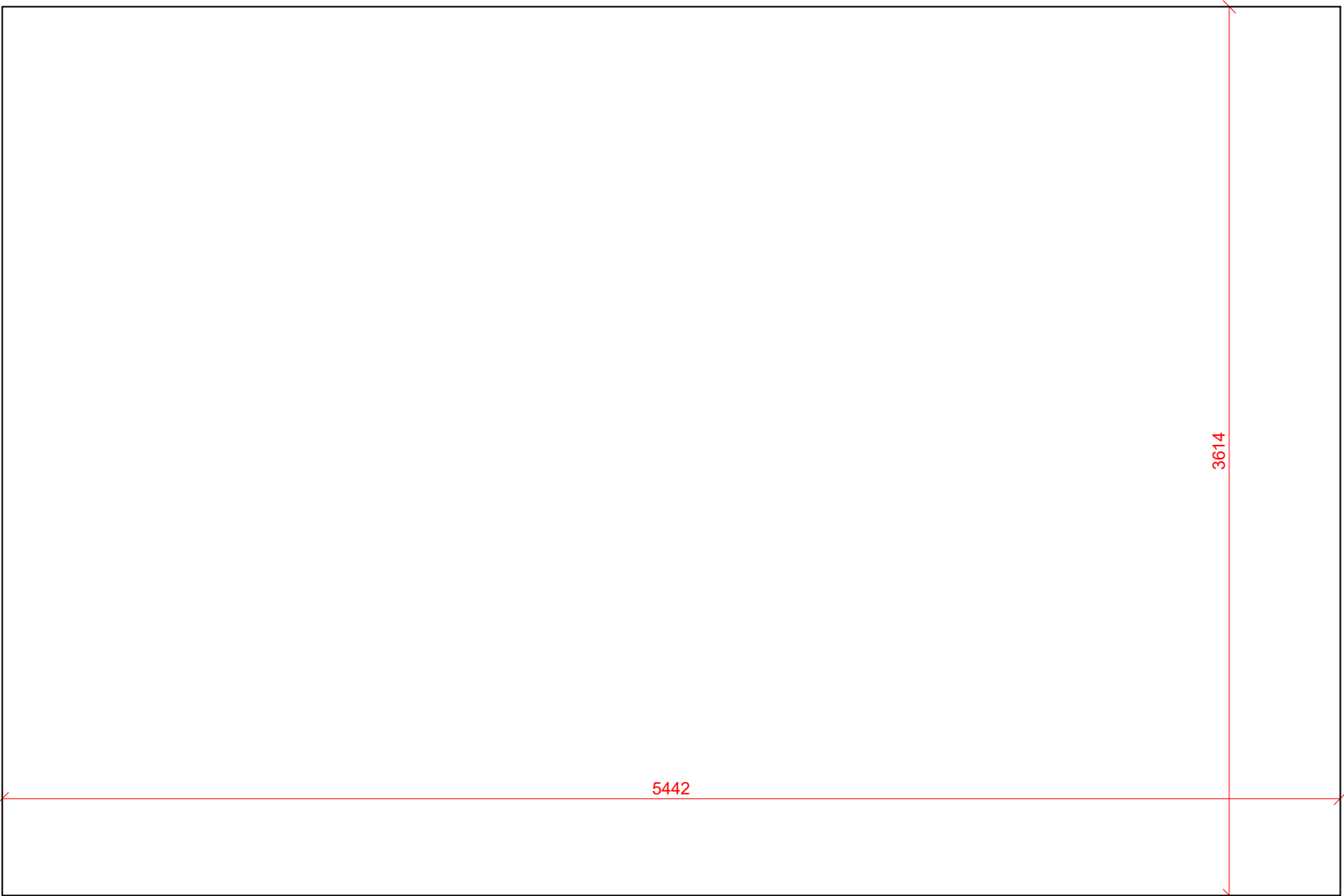
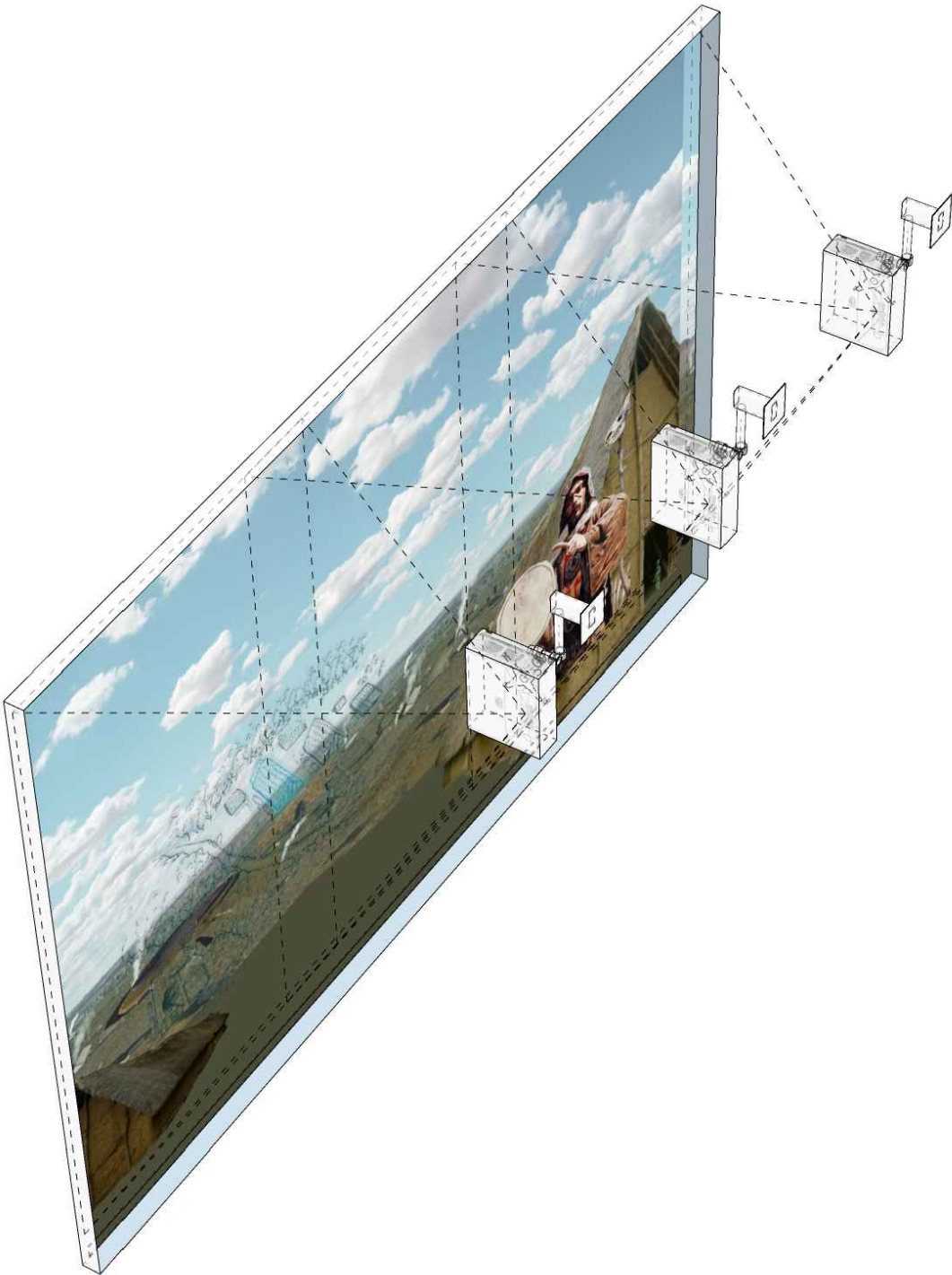

Rám pro zpětnou projekci a instalace vypnuté projekční folie .  
Konstrukční prvky nejsou ze strany expozice viditelné.

<p>POZNÁMKA: Výkres nenahrazuje dílenskou dokumentaci Vykresleno tvarové řešení se základními rozměry a specifikací materiálů. Přesné rozměry nutno zaměřit na stavbě. Před zahájením výroby budou předloženy dílenské výkresy, případně vzorky materiálů a provedení ke schválení architektem.</p>		
<p>st.dio s.r.o. Přímáská 362, 348 02 Bor</p> <p>Vypracoval: Ing. arch. Miroslav Kukrál tel: 731 435 113, kukral@studio.cz</p> <p><b>ST DIO</b></p>		
<p>Název akce: Expozice Muzea východních Čech v Hradci Králové v tzv. Vrbenského kasárnách</p> <p>Místo: Vrbenského kasárna, Československé armády 333/37, 500 03 Hradec Králové</p> <p>Zadavatel: Královéhradecký kraj, Pivovarské nám. 1245, 500 03 Hradec Králové</p>		
<p>Výkres: <b>M9 EXPP 9.5 PROJEKCE</b></p>		
<p>Měřítko: 1:25 Formát: A3 Stupeň dokumentace: DRE</p>	<p>Datum: 14.03. 2023</p>	<p>Číslo výkresu: <b>B.25</b></p>



M10 PŘÍBĚH ÚNĚTIČANKY

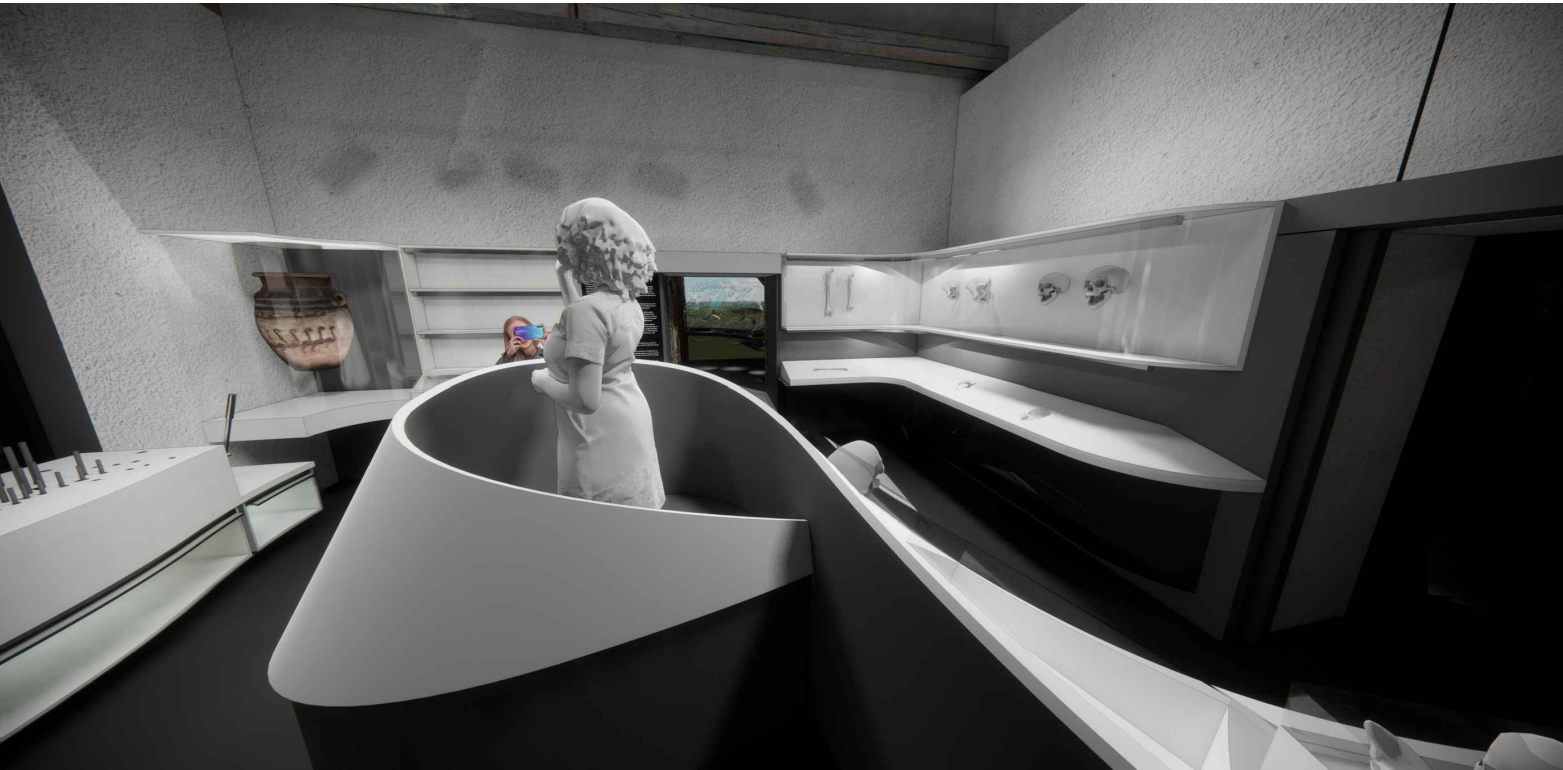

Scéna:  
-moderní až futuristické prostředí nebo laboratoř, laboratorní sklo, monitor  
LCD mikroskop, 3D rekonstrukce, hologramy aj.  
-kontrast s výsledným výjevem 2D/3D pravěké „reality“

Reference



POZNÁMKA:  
Výkres nenahrazuje dílenskou dokumentaci  
Vykresleno tvarové řešení se základními rozměry a specifikací materiálů.  
Přesné rozměry nutno zaměřit na stavbě.  
Před zahájením výroby budou předloženy dílenské výkresy, případně vzorky materiálů a provedení ke schválení architektem.

st.dio s.r.o.  
Přímáská 362, 348 02 Bor

Vypracoval: Ing. arch. Miroslav Kukrál  
tel: 731 435 113, kukral@stdio.cz

Název akce:  
Expozice Muzea východních Čech v Hradci Králové v tzv. Vrbenského kasárnách

Místo:  
Vrbenského kasárna, Československé armády 333/37, 500 03 Hradec Králové

Zadavatel:  
Královéhradecký kraj, Pivovarské nám. 1245, 500 03 Hradec Králové

Výkres:  
M10 PŘÍBĚH ÚNĚTIČANKY

Měřítko:  
Formát: A3  
Stupeň dokumentace: DRE

Datum:  
14.03. 2023

Číslo výkresu:  
B.26

ST DIO



M10 EXPP 10.1 STANOVIŠTĚ

Pohled boční

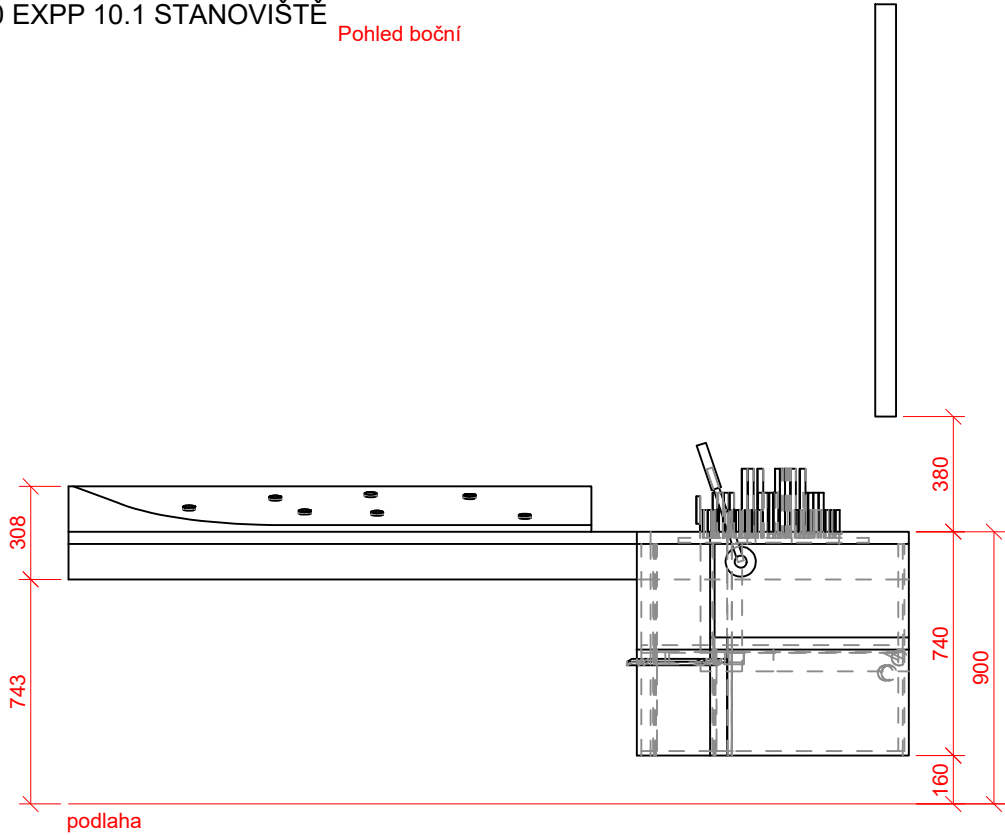

Pohled čelní

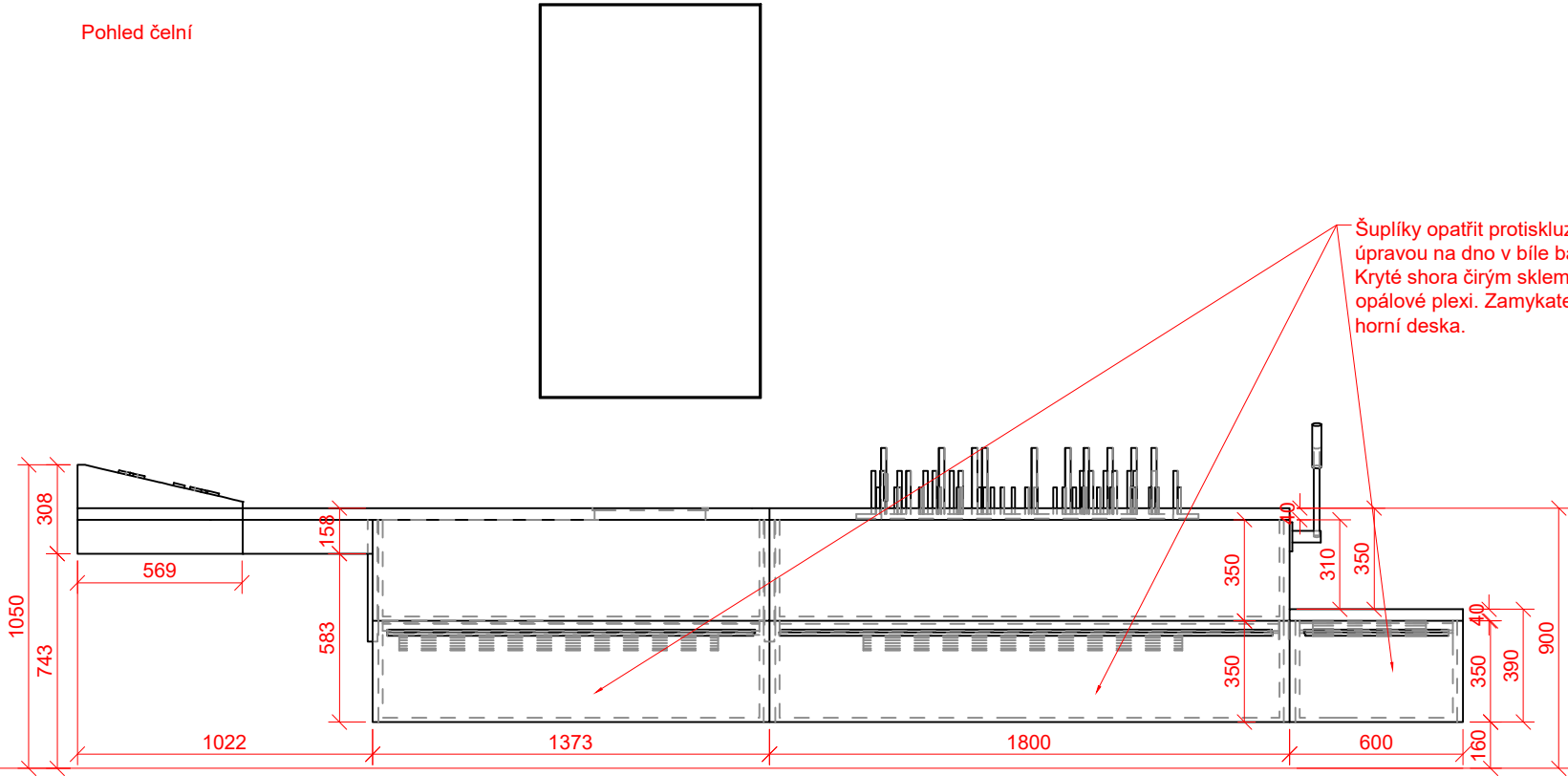

Šuplíky opatřit protiskluzovou úpravou na dno v bílé barvě. Kryté shora čirým sklem, čelo opálové plexi. Zamykatelná horní deska.

Pohled shora

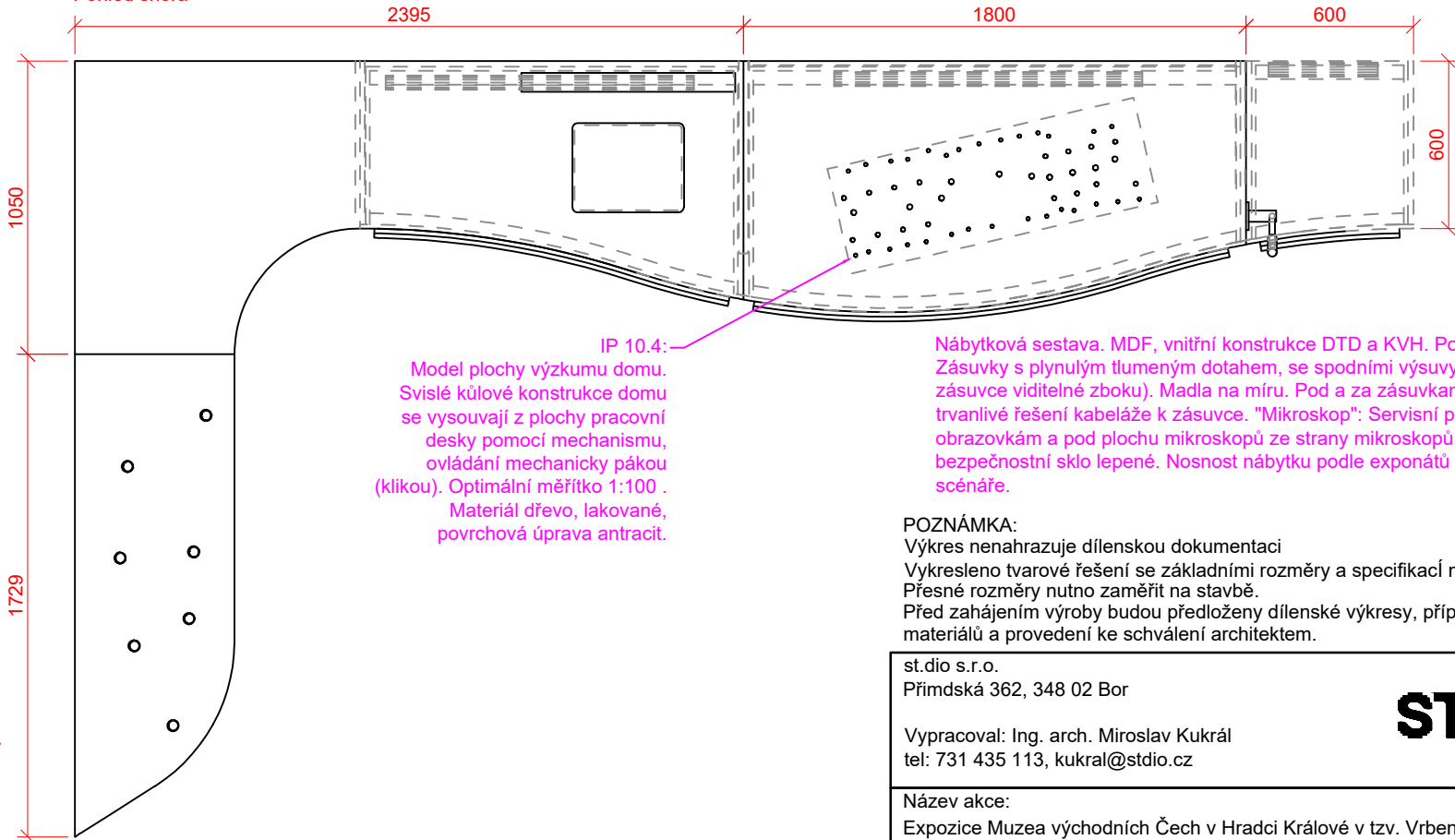

IP 10.4:  
Model plochy výzkumu domu. Svislé kúlové konstrukce domu se vysouvají z plochy pracovní desky pomocí mechanismu, ovládání mechanicky pákou (klikou). Optimální měřítko 1:100. Materiál dřevo, lakované, povrchová úprava antracit.

Nábytková sestava. MDF, vnitřní konstrukce DTD a KVH. Povrchová úprava bílá. Zásuvky s plynulým tlumeným dotahem, se spodními výsuvy (nejsou při otevření zásuvce viditelné z boku). Madla na míru. Pod a za zásuvkami je prostor pro trvanlivé řešení kabeláže k zásuvce. "Mikroskop": Servisní přístup k vestavěným obrazovkám a pod plochu mikroskopů ze strany mikroskopů, plocha mikroskopu bezpečnostní sklo lepené. Nosnost nábytku podle exponátů dle odborného scénáře.

POZNÁMKA:  
Výkres nenahrazuje dílenskou dokumentaci  
Vypracováno tvarové řešení se základními rozměry a specifikací materiálů.  
Přesné rozměry nutno zaměřit na stavbě.  
Před zahájením výroby budou předloženy dílenské výkresy, případně vzorky materiálů a provedení ke schválení architektem.

st.dio s.r.o.  
Přímáská 362, 348 02 Bor

Vypracoval: Ing. arch. Miroslav Kukrál  
tel: 731 435 113, kukral@stdio.cz

ST DIO

Název akce:  
Expozice Muzea východních Čech v Hradci Králové v tzv. Vrbenského kasárnách

Místo:  
Vrbenského kasárna, Československé armády 333/37, 500 03 Hradec Králové

Zadavatel:  
Královéhradecký kraj, Pivovarské nám. 1245, 500 03 Hradec Králové

Výkres:  
M10 EXPP 10.1 STANOVIŠTĚ

Měřítko: 1:25  
Formát: A3  
Stupeň dokumentace: DRE

Datum:  
14.03. 2023

Číslo výkresu:  
B.27

digitální mikroskop, stejný jako v Země v pohybu

Nosnost na exponát zmotěrka max 25kg.

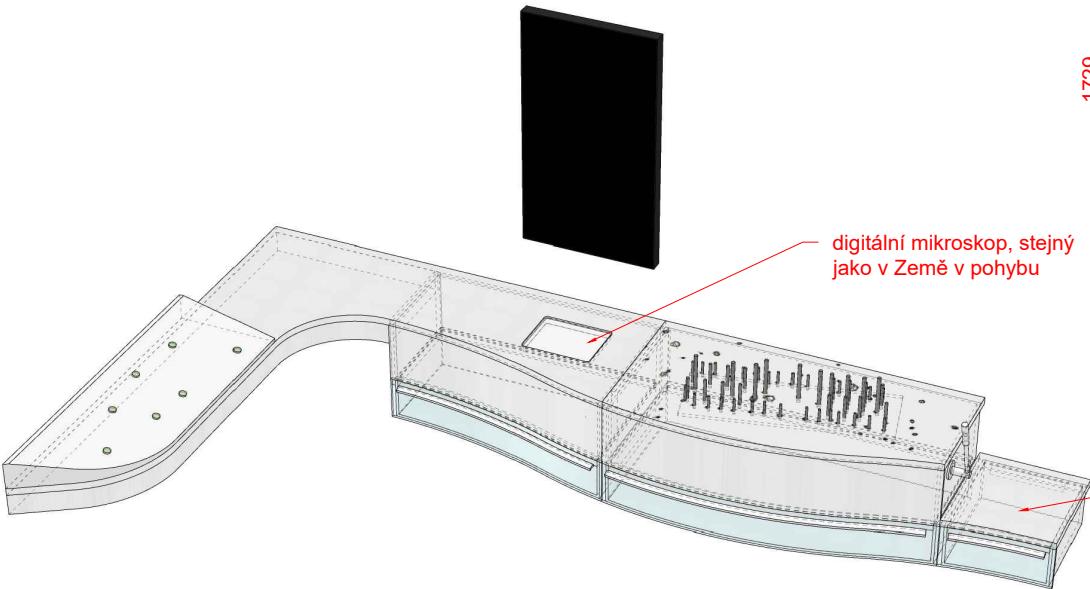

M10 EXPP 10.2 STANOVIŠTĚ

Pohled boční

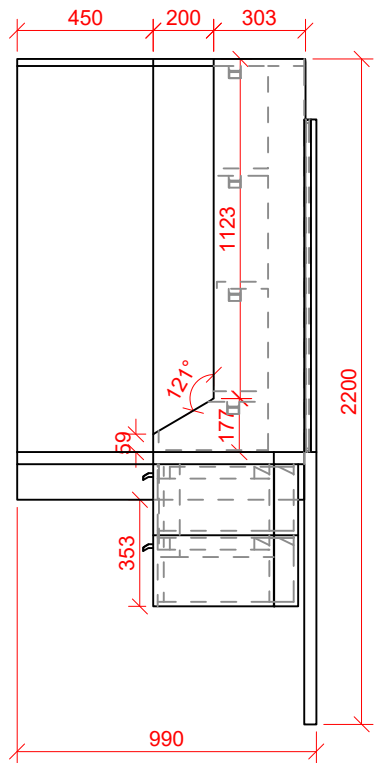

Pohled čelní

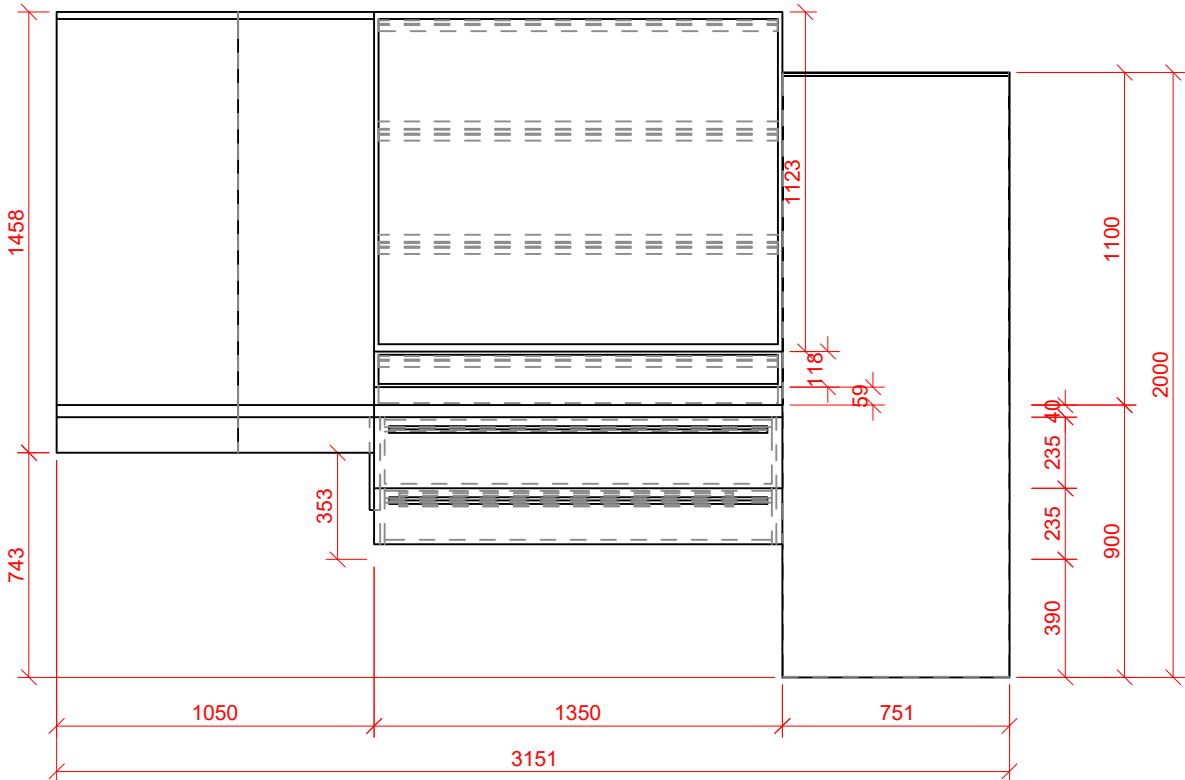

Pohled shora

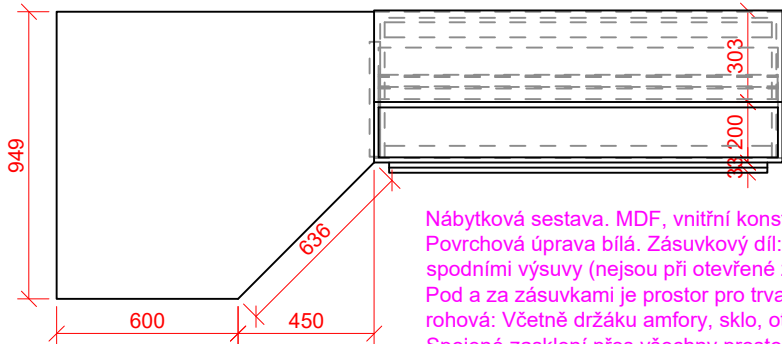

Nábytková sestava. MDF, vnitřní konstrukce DTD a KVH, sklo bezpečnostní. Povrchová úprava bílá. Zásuvkový díl: Zásuvky s plynulým tlumeným dotahem, se spodními výsuvy (nejsou při otevřené zásuvce viditelné z boku). Madla na míru. Pod a za zásuvkami je prostor pro trvanlivé řešení kabeláže k zásuvce. Vitrína rohová: Včetně držáku amfory, sklo, otevíravá. Vitrína nástěnná prostorová: Spojené zasklení přes všechny prostory najednou, otevíravé, dělené horizontálně. Nosnost nábytku podle exponátů dle odborného scénáře.

POZNÁMKA:  
Výkres nenahrazuje dílenskou dokumentaci  
Vykresleno tvarové řešení se základními rozměry a specifikací materiálů.  
Přesné rozměry nutno zaměřit na stavbě.  
Před zahájením výroby budou předloženy dílenské výkresy, případně vzorky materiálů a provedení ke schválení architektem.

st.dio s.r.o.  
Přímáská 362, 348 02 Bor

ST DIO

Vypracoval: Ing. arch. Miroslav Kukrál  
tel: 731 435 113, kukral@stdio.cz

Název akce:  
Expozice Muzea východních Čech v Hradci Králové v tzv. Vrbenského kasárnách

Místo:  
Vrbenského kasárna, Československé armády 333/37, 500 03 Hradec Králové

Zadavatel:  
Královéhradecký kraj, Pivovarské nám. 1245, 500 03 Hradec Králové

Výkres:  
M10 EXPP 10.2 STANOVIŠTĚ

Měřítko: 1:25  
Formát: A3  
Stupeň dokumentace: DRE

Datum:  
14.03. 2023

Číslo výkresu:  
B.28



M10 EXPP 10.3 STANOVIŠTĚ

Pohled boční

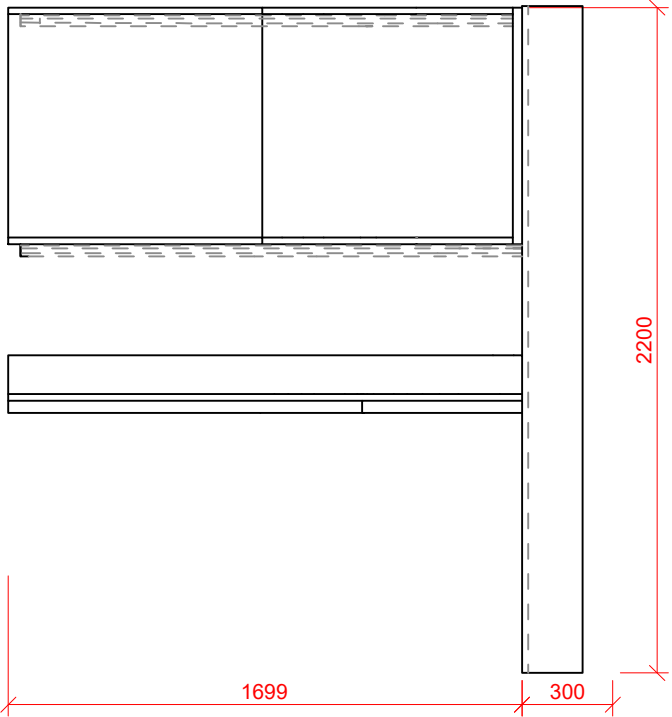

Pohled čelní

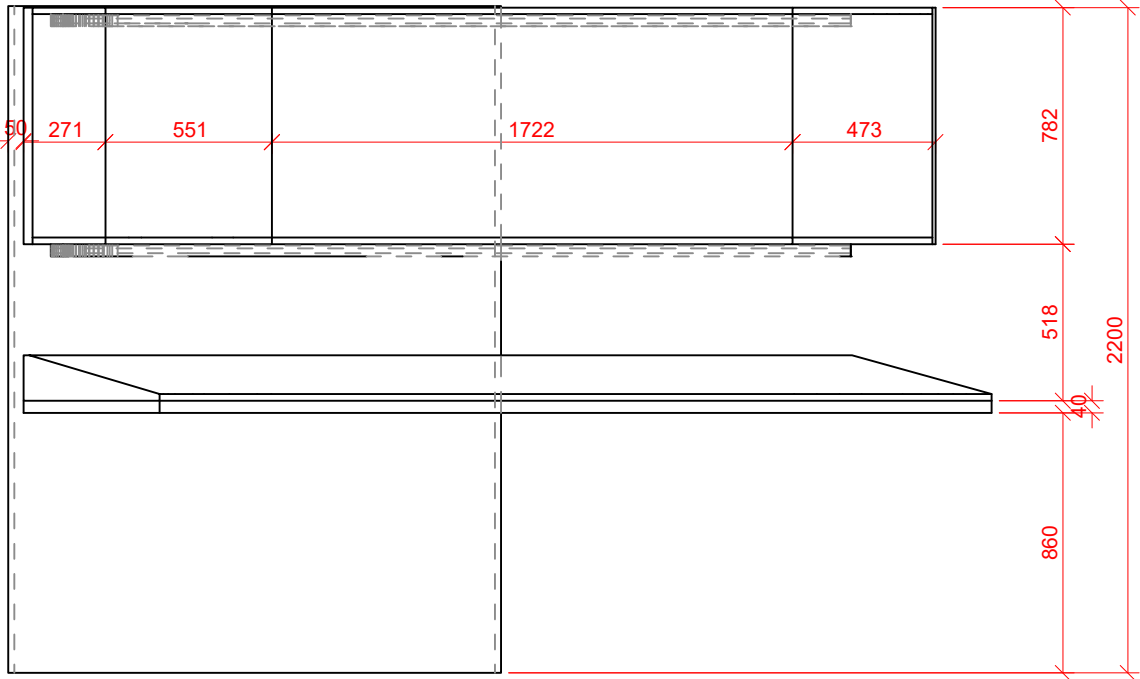

Pohled shora

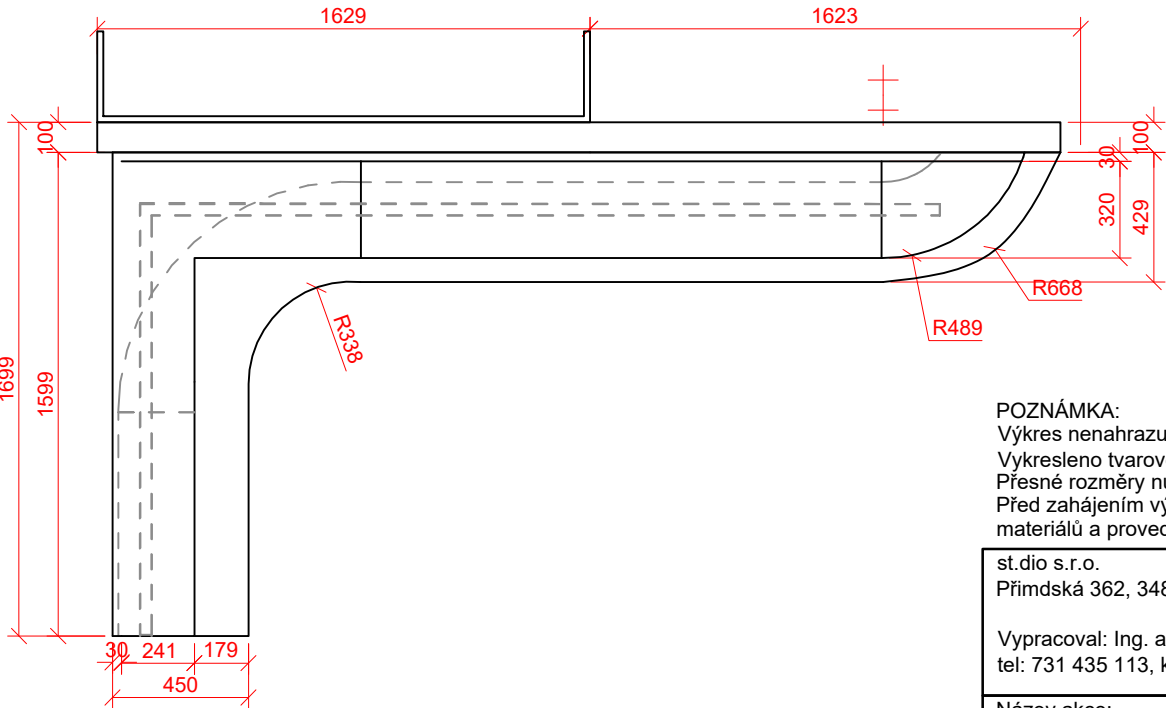

Nábytková sestava. MDF, vnitřní konstrukce DTD a KVH, sklo bezpečnostní. Povrchová úprava bílá. Vitrína nástěnná: Sklo ohýbané, otevíravá 3ks dvířek. Exponáty umístěn na lůžkách z ocelové kulatiny průměru cca 4mm, výroba individuálně každému exponátu (exponáty viz odborný scénář.). Pult: Obsahuje čtyři kusy prohlubní pro uložení replik kostí (repliky jsou součástí dodávky, součástí kostí je interaktivní prvek). Zadní stěna vitríny použita pro informační grafiku.

POZNÁMKA:  
Výkres nenahrazuje dílenskou dokumentaci  
Vypracováno tvarové řešení se základními rozměry a specifikací materiálů.  
Přesné rozměry nutno zaměřit na stavbě.  
Před zahájením výroby budou předloženy dílenské výkresy, případně vzorky materiálů a provedení ke schválení architektem.

st.dio s.r.o.  
Přimdská 362, 348 02 Bor

ST DIO

Vypracoval: Ing. arch. Miroslav Kukrál  
tel: 731 435 113, kukral@stdio.cz

Název akce:  
Expozice Muzea východních Čech v Hradci Králové v tzv. Vrbenského kasárnách

Místo:  
Vrbenského kasárna, Československé armády 333/37, 500 03 Hradec Králové

Zadavatel:  
Královéhradecký kraj, Pivovarské nám. 1245, 500 03 Hradec Králové

Výkres:  
M10 EXPP 10.3 STANOVIŠTĚ

Měřítko: 1:25  
Formát: A3  
Stupeň dokumentace: DRE

Datum:  
14.03. 2023

Číslo výkresu:  
B.29

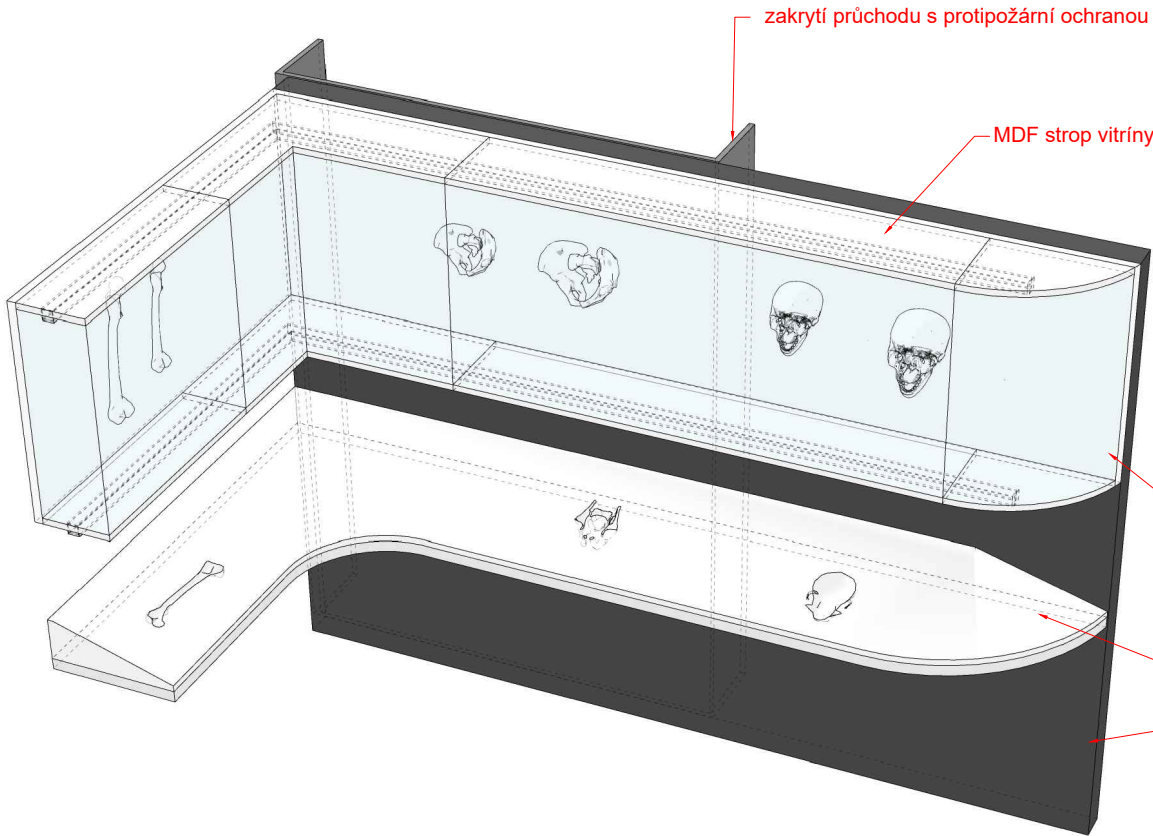

zakrytí průchodu s protipožární ochranou

MDF strop vitríny

Sklo dělené na maximálně široké kusy. Zajistit, co nejméně spár

MDF nábytek  
Předstěna SDK před požární roletou pro kotvení nábytku. Na vrcholu kotvena do nosné stěny.

M10 EXPP 10.4 STANOVIŠTĚ

Figurína bude mít přesnou antropologickou rekonstrukci obličeje podle konkrétního originálu (reference viz např. Laboratoř antropologické rekonstrukce Moravského zemského muzea v Brně) a oděv sestávající z ručně tkané lněné nebo vlněné sukně, haleny se tříčtvrtečním rukávem, vlněným opaskem a pláštěm (reference např. <https://jakoblecipracloveka.cz/> nebo <http://nelakorbelova.cz/odevy-historicke/>). Figurína musí mít propracované i oděvem zakryté části.

3D modely kostí určených pro interaktivní prvky na protilehlém pultu

Lebka s 3D modely svalů. Lebka bude upevněna k pultu. Bude kompaktní a nepohyblivá, opatřena silnými magnety. Vedle lebky 13 svalových skupin, které budou moci návštěvníci k lebce přiložit a přichytit pomocí magnetů.

Pro účely porovnání originálních kosterních pozůstatků se vzorovými originálními kusy, je nutné vyhotovit repliky dlouhých kostí končetin, pánve, lopatek a lebky. Optimální je výroba přesné kopie originálu, ale přípustná je i varianta nákupu na trhu dostupného produktu, pokud ponese dostatečně výrazné antropologické znaky dospělé ženy. Kostí musí být vyrobeny z dostatečně pevného plastu, aby odolaly běžné manipulaci s možností občasného pádu nejméně z metrové výšky.

Pohled boční

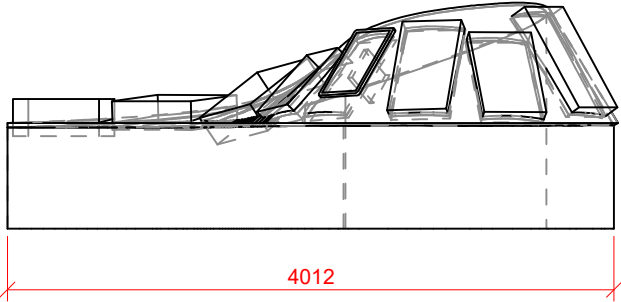

Pohled čelní

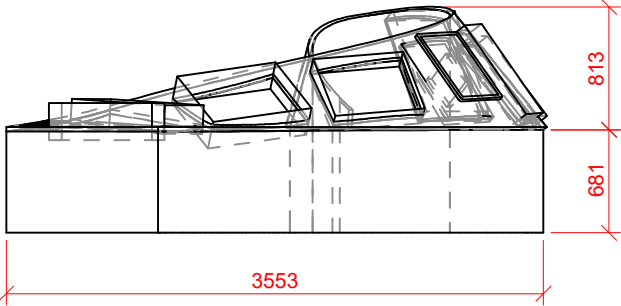

Axonometrie

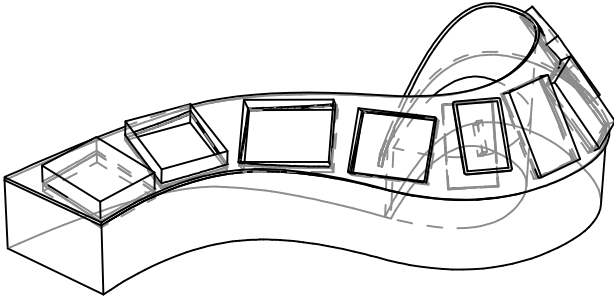

Pohled shora

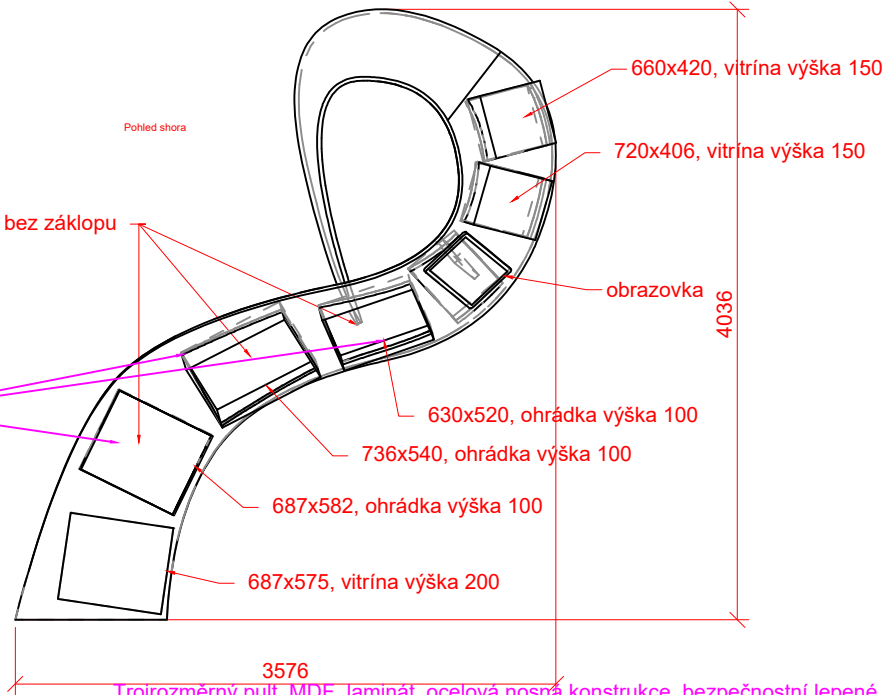

IP 10.1 - 10.3  
Modely kostí a obličejových svalů, prvky vkládané do EXPP 10.3. Svaly opatřeny magnety pro možnost umístění na lebku (magnetický protikus. Kostí 3D tisk nebo odlitek ze sádry. Nákup, nebo 3D tisk. Dle odborného scénáře.

POZNÁMKA:  
Výkres nenahrazuje dílenskou dokumentaci  
Vykresleno tvarové řešení se základními rozměry a specifikací materiálů.  
Přesné rozměry nutno zaměřit na stavbě.  
Před zahájením výroby budou předloženy dílenské výkresy, případně vzorky materiálů a provedení ke schválení architektem.

st.dio s.r.o.  
Přímáská 362, 348 02 Bor

Vypracoval: Ing. arch. Miroslav Kukrál  
tel: 731 435 113, kukral@stdio.cz

**ST DIO**

Název akce:  
Expozice Muzea východních Čech v Hradci Králové v tzv. Vrbenského kasárnách

Místo:  
Vrbenského kasárna, Československé armády 333/37, 500 03 Hradec Králové

Zadavatel:  
Královéhradecký kraj, Pivovarské nám. 1245, 500 03 Hradec Králové

Výkres:  
M10 EXPP 10.4 STANOVIŠTĚ

Měřítko: 1:50  
Formát: A3  
Stupeň dokumentace: DRE

Datum:  
14.03. 2023

Číslo výkresu:  
**B.30**



M11 KELTSKÉ TRŽIŠTĚ



POZNÁMKA:

Výkres nenahrazuje dílenskou dokumentaci

Vykresleno tvarové řešení se základními rozměry a specifikací materiálů.

Přesné rozměry nutno zaměřit na stavbě.

Před zahájením výroby budou předloženy dílenské výkresy, případně vzorky materiálů a provedení ke schválení architektem.

st.dio s.r.o.

Přímáská 362, 348 02 Bor

Vypracoval: Ing. arch. Miroslav Kukrál

tel: 731 435 113, kukral@stdio.cz

ST

DIO

Název akce:

Expozice Muzea východních Čech v Hradci Králové v tzv. Vrbenského kasárnách

Místo:

Vrbenského kasárna, Československé armády 333/37, 500 03 Hradec Králové

Zadavatel:

Královéhradecký kraj, Pivovarské nám. 1245, 500 03 Hradec Králové

Výkres:

M11 KELTSKÉ TRŽIŠTĚ

Měřítko:

Formát: A3

Stupeň dokumentace: DRE

Datum:

14.03. 2023

Číslo výkresu:

B.31



Pohled boční

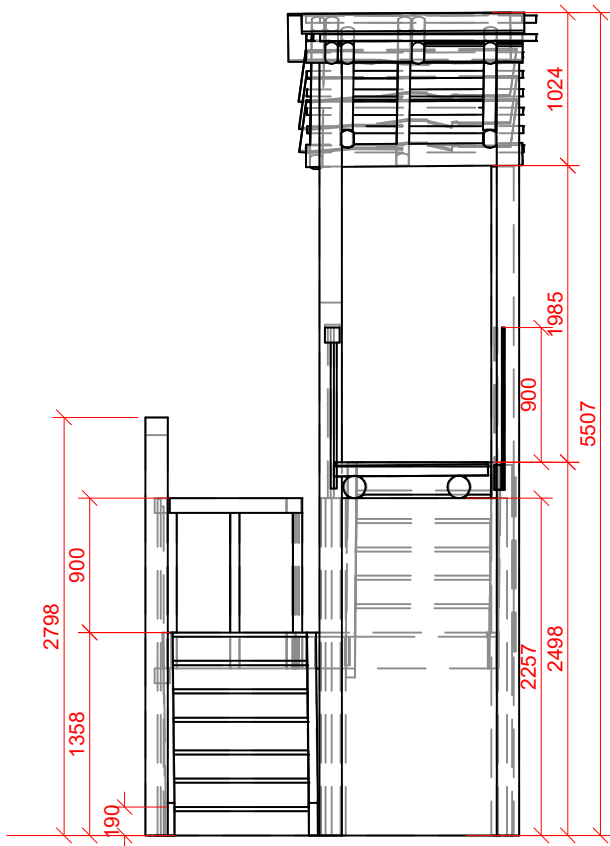

Pohled čelní

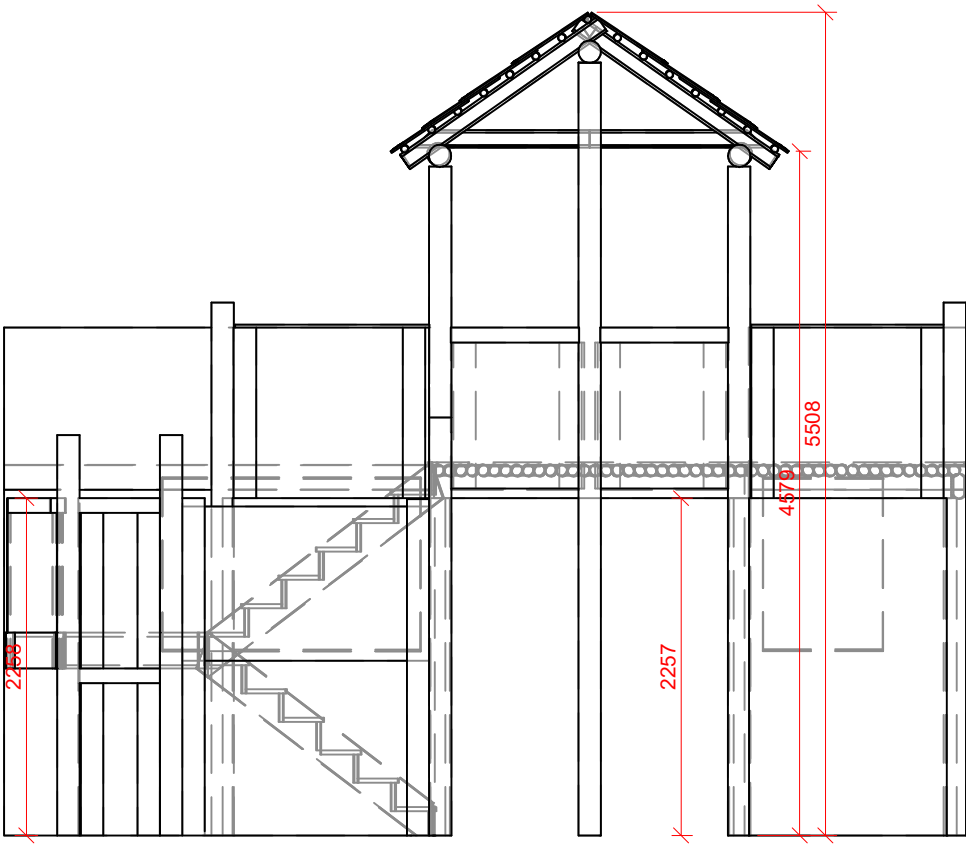

Pohled zadní

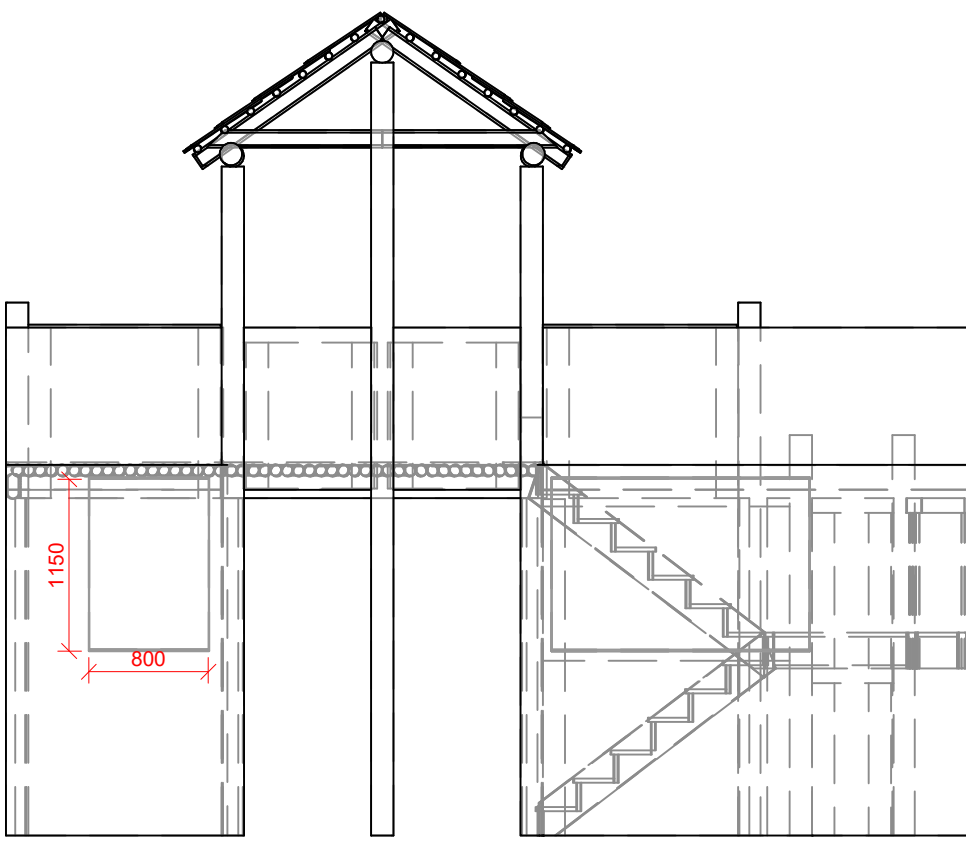

Dubová konstrukce s kamennou výplní, došková střeška, ručně opracované kmeny. Schody jsou dřevěné, na hrubo tesané, kůly, trámký, prkna. Kde je to z důvodu nedostatku prostoru, nebo vysoké hmotnosti vhodné je nahrazeno kamenné zdívo kašírovanou kopíi (nutno konzultovat s muzeem, požadavek autenticity). Zábradlí tvoří bezpečnostní vrstvené sklo, kotvené v kotvicím profilu skrytém do konstrukce, pravidelně členěno. Konstrukci umístít na roznášecí desku a zajistit odvod tepla z podlahového topení větracími mřížkami.

POZNÁMKA:  
Výkres nenahrazuje dílenskou dokumentaci  
Vykresleno tvarové řešení se základními rozměry a specifikací materiálů.  
Přesné rozměry nutno zaměřit na stavbě.  
Před zahájením výroby budou předloženy dílenské výkresy, případně vzorky materiálů a provedení ke schválení architektem.

st.dio s.r.o.  
Přímáská 362, 348 02 Bor

Vypracoval: Ing. arch. Miroslav Kukrál  
tel: 731 435 113, kukral@stdio.cz

Název akce:  
Expozice Muzea východních Čech v Hradci Králové v tzv. Vrbenského kasárnách

Místo:  
Vrbenského kasárna, Československé armády 333/37, 500 03 Hradec Králové

Zadavatel:  
Královéhradecký kraj, Pivovarské nám. 1245, 500 03 Hradec Králové

Výkres:  
M11 EXPP 11.1 OPPIDUM POHLEDY

Měřítko: 1:50  
Formát: A3  
Stupeň dokumentace: DRE

Datum:  
14.03. 2023

Číslo výkresu:  
B.32

ST DIO



Reference



M11 EXPP 11.1 OPPIDUM PŮDORYS

Pohled shora

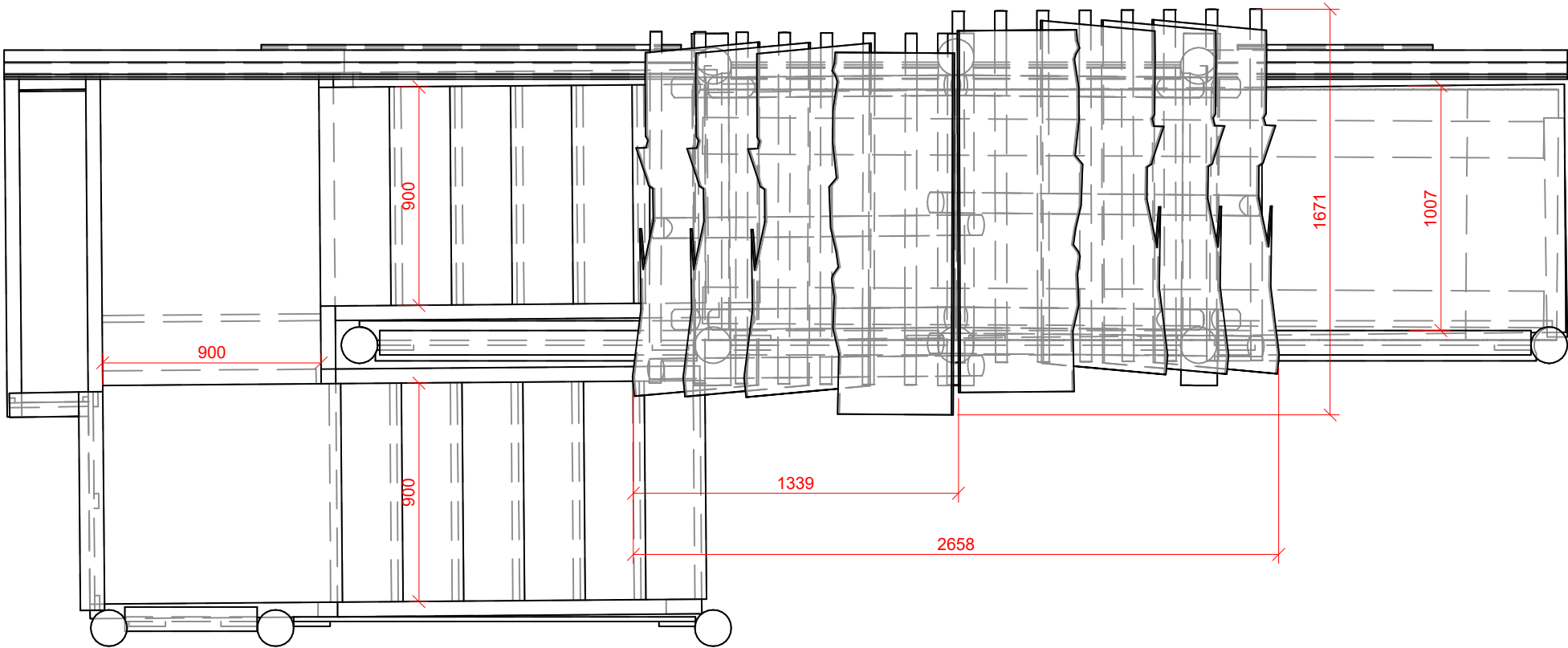

Řez mezi segmenty schodiště

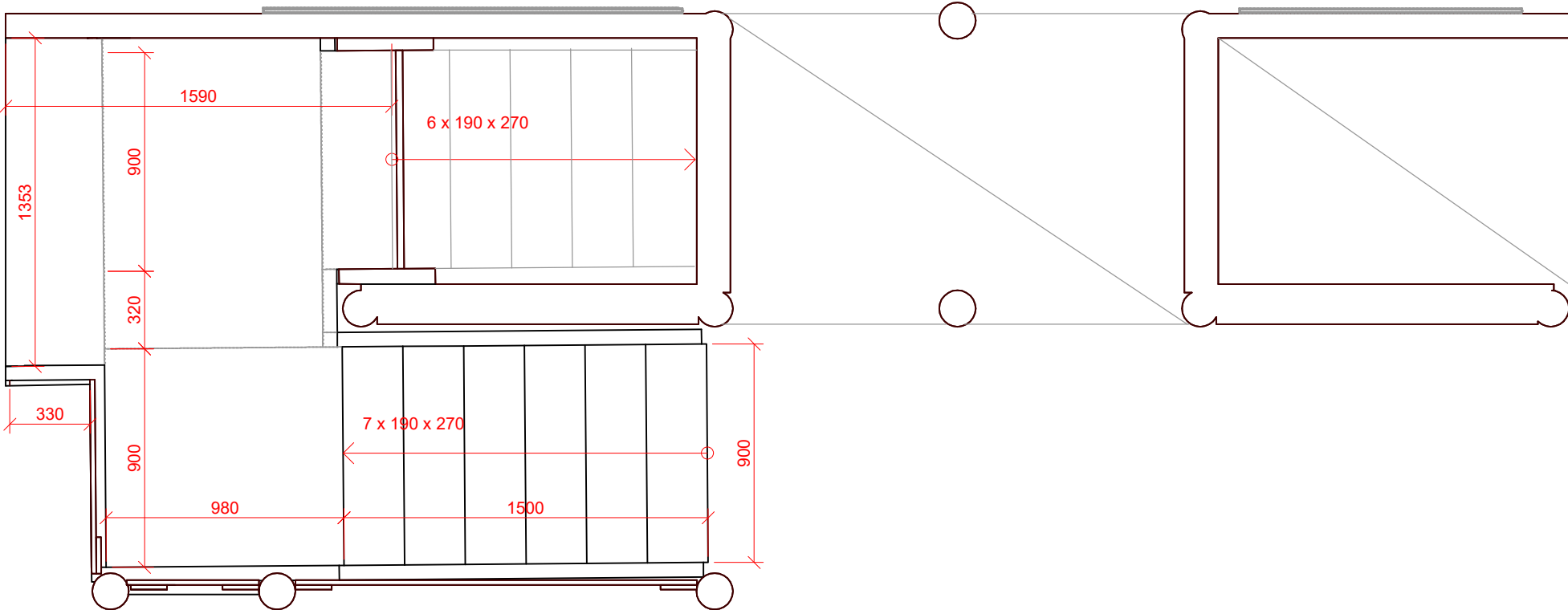

**POZNÁMKA:**  
Výkres nenahrazuje dílenskou dokumentaci  
Vykresleno tvarové řešení se základními rozměry a specifikací materiálů.  
Přesné rozměry nutno zaměřit na stavbě.  
Před zahájením výroby budou předloženy dílenské výkresy, případně vzorky materiálů a provedení ke schválení architektem.

st.dio s.r.o.  
Přímá 362, 348 02 Bor

Vypracoval: Ing. arch. Miroslav Kukrál  
tel: 731 435 113, kukral@stdio.cz

**ST DIO**

Název akce:  
Expozice Muzea východních Čech v Hradci Králové v tzv. Vrbenského kasárnách

Místo:  
Vrbenského kasárna, Československé armády 333/37, 500 03 Hradec Králové

Zadavatel:  
Královéhradecký kraj, Pivovarské nám. 1245, 500 03 Hradec Králové

Výkres:  
**M11 EXPP 11.1 OPPIDUM PŮDORYS**

Měřítko: 1:25  
Formát: A3  
Stupeň dokumentace: DRE

Datum:  
14.03. 2023

Číslo výkresu:  
**B.33**



Reference

<p>POZNÁMKA: Výkres nenahrazuje dílenskou dokumentaci Vykresleno tvarové řešení se základními rozměry a specifikací materiálů. Přesné rozměry nutno zaměřit na stavbě. Před zahájením výroby budou předloženy dílenské výkresy, případně vzorky materiálů a provedení ke schválení architektem.</p>		
<p>st.dio s.r.o. Přímá 362, 348 02 Bor</p> <p>Vypracoval: Ing. arch. Miroslav Kukrál tel: 731 435 113, kukral@stdio.cz</p> <p>Název akce: Expozice Muzea východních Čech v Hradci Králové v tzv. Vrbenského kasárnách</p> <p>Místo: Vrbenského kasárna, Československé armády 333/37, 500 03 Hradec Králové</p> <p>Zadavatel: Královéhradecký kraj, Pivovarské nám. 1245, 500 03 Hradec Králové</p>		
<p>Výkres: M11 EXPP 11.1 OPPIDUM AXNOMETRIE A</p>		
<p>Měřítko: Formát: A3 Stupeň dokumentace: DRE</p>	<p>Datum: 14.03. 2023</p>	<p>Číslo výkresu: B.34</p>





<p>POZNÁMKA:</p> <p>Výkres nenahrazuje dílenskou dokumentaci</p> <p>Vykresleno tvarové řešení se základními rozměry a specifikací materiálů.</p> <p>Přesné rozměry nutno zaměřit na stavbě.</p> <p>Před zahájením výroby budou předloženy dílenské výkresy, případně vzorky materiálů a provedení ke schválení architektem.</p>		
<p>st.dio s.r.o.</p> <p>Přímáská 362, 348 02 Bor</p>		<p><b>ST DIO</b></p>
<p>Vypracoval: Ing. arch. Miroslav Kukrál</p> <p>tel: 731 435 113, kukral@stdio.cz</p>		
<p>Název akce:</p> <p>Expozice Muzea východních Čech v Hradci Králové v tzv. Vrbenského kasárnách</p>		
<p>Místo:</p> <p>Vrbenského kasárna, Československé armády 333/37, 500 03 Hradec Králové</p>		
<p>Zadavatel:</p> <p>Královéhradecký kraj, Pivovarské nám. 1245, 500 03 Hradec Králové</p>		
<p>Výkres:</p> <p>M11 EXPP 11.1 OPPIDUM AXNOMETRIE B</p>		
<p>Měřítko:</p> <p>Formát: A3</p> <p>Stupeň dokumentace: DRE</p>	<p>Datum:</p> <p>14.03. 2023</p>	<p>Číslo výkresu:</p> <p><b>B.35</b></p>

Pohled boční

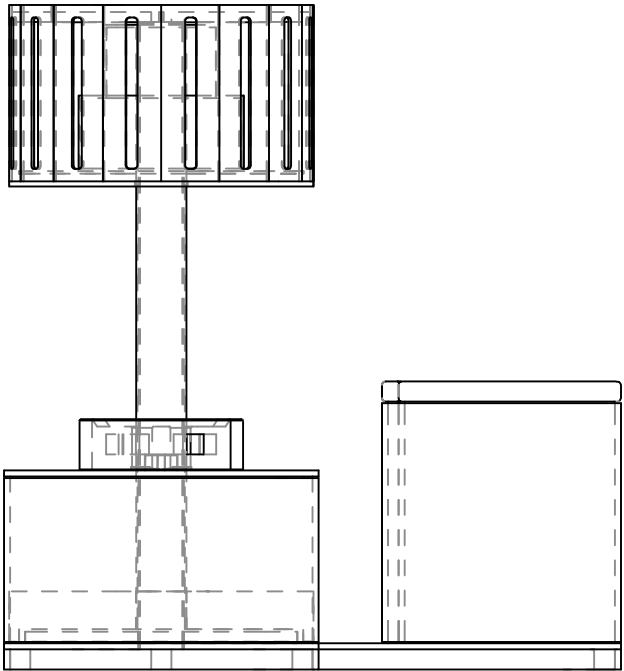

Pohled čelní

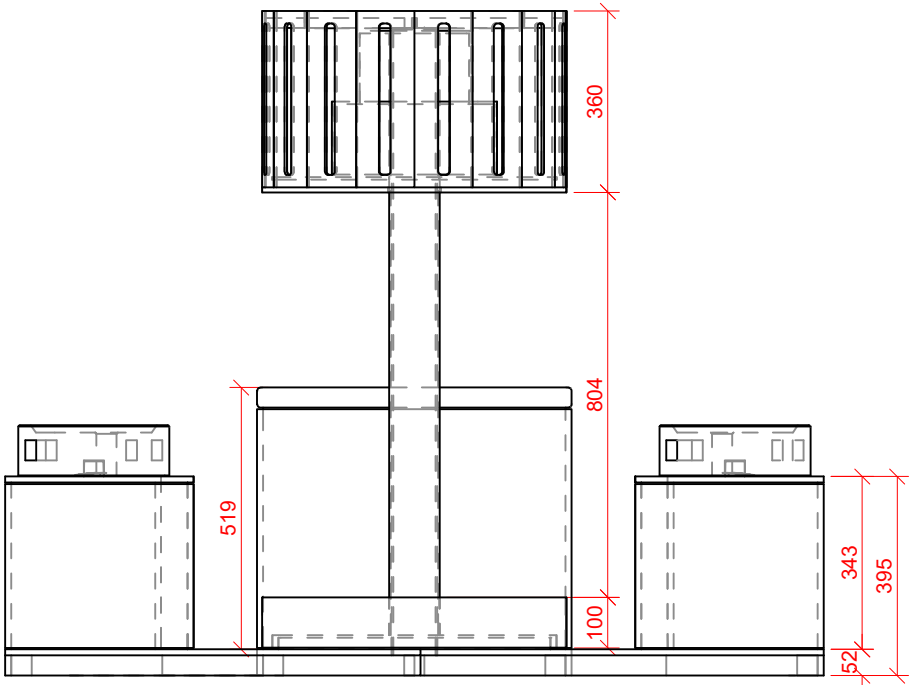

zoetrop s podsvícenými 3D tištěnými modely,  
roztáčené pomocí kopacího kruhu

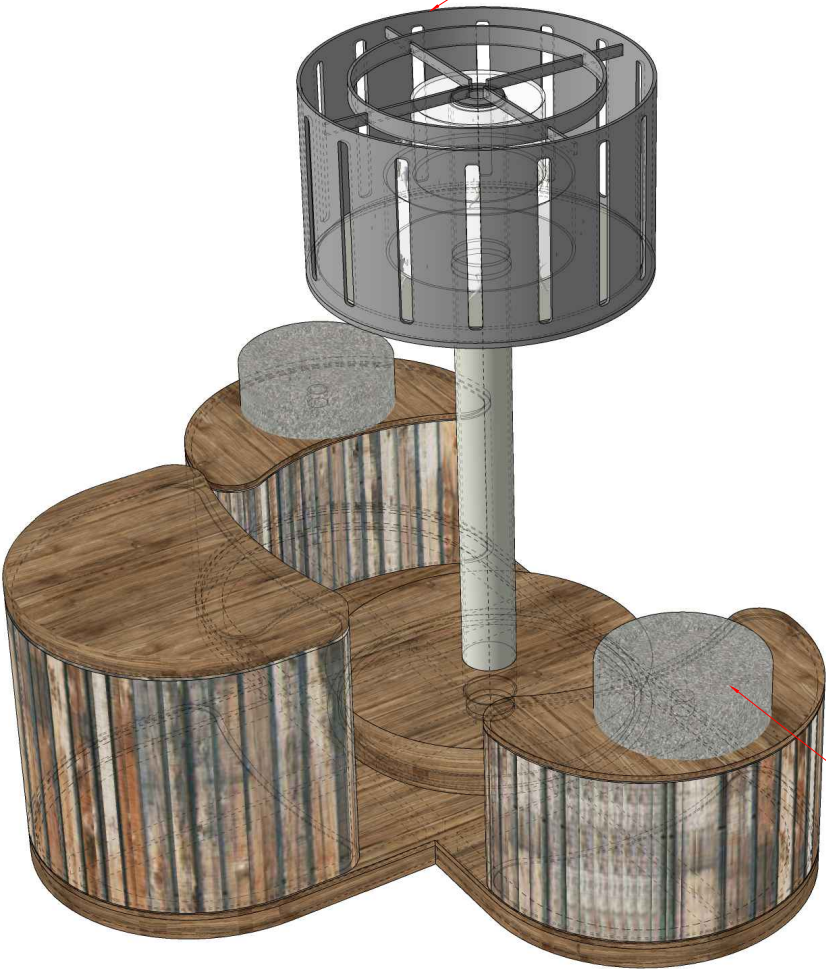

Pohled shora

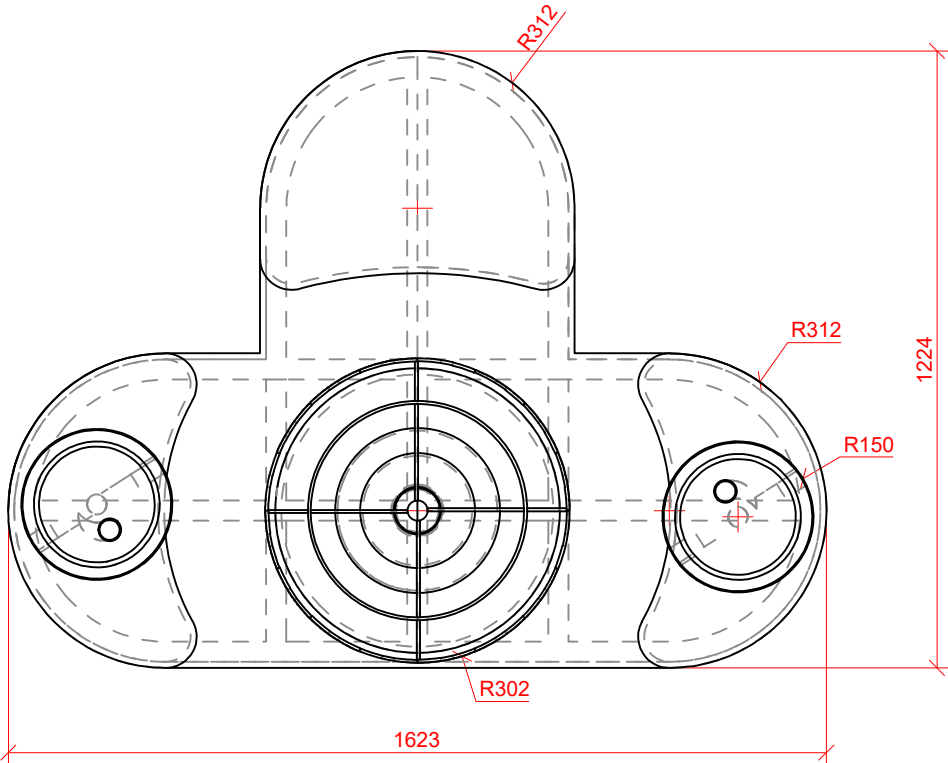

sbírkové předměty ručních mlýnků

Prkna, nepohledové konstrukce z překližky, oceli. Samotný zoetrop zámečnická konstrukce, ocelová trubka, plech. Roztáčen mechanicky. Zabudování přívodu elektřiny na rotační prvek. Pozn.: Upevněné mlýnské kameny jsou sbírkové předměty

POZNÁMKA:  
Výkres nenahrazuje dílenskou dokumentaci  
Vykresleno tvarové řešení se základními rozměry a specifikací materiálů.  
Přesné rozměry nutno zaměřit na stavbě.  
Před zahájením výroby budou předloženy dílenské výkresy, případně vzorky materiálů a provedení ke schválení architektem.

st.dio s.r.o.  
Přimdská 362, 348 02 Bor

Vypracoval: Ing. arch. Miroslav Kukrál  
tel: 731 435 113, kukral@stdio.cz

Název akce:  
Expozice Muzea východních Čech v Hradci Králové v tzv. Vrbenského kasárnách

Místo:  
Vrbenského kasárna, Československé armády 333/37, 500 03 Hradec Králové

Zadavatel:  
Královéhradecký kraj, Pivovarské nám. 1245, 500 03 Hradec Králové

Výkres:  
M11 EXPP 11.2 ZOETROP

Měřítko: 1:15  
Formát: A3  
Stupeň dokumentace: DRE

Datum:  
14.03. 2023

Číslo výkresu:  
B.36

ST DIO



M11 EXPP 11.3 STÁNEK

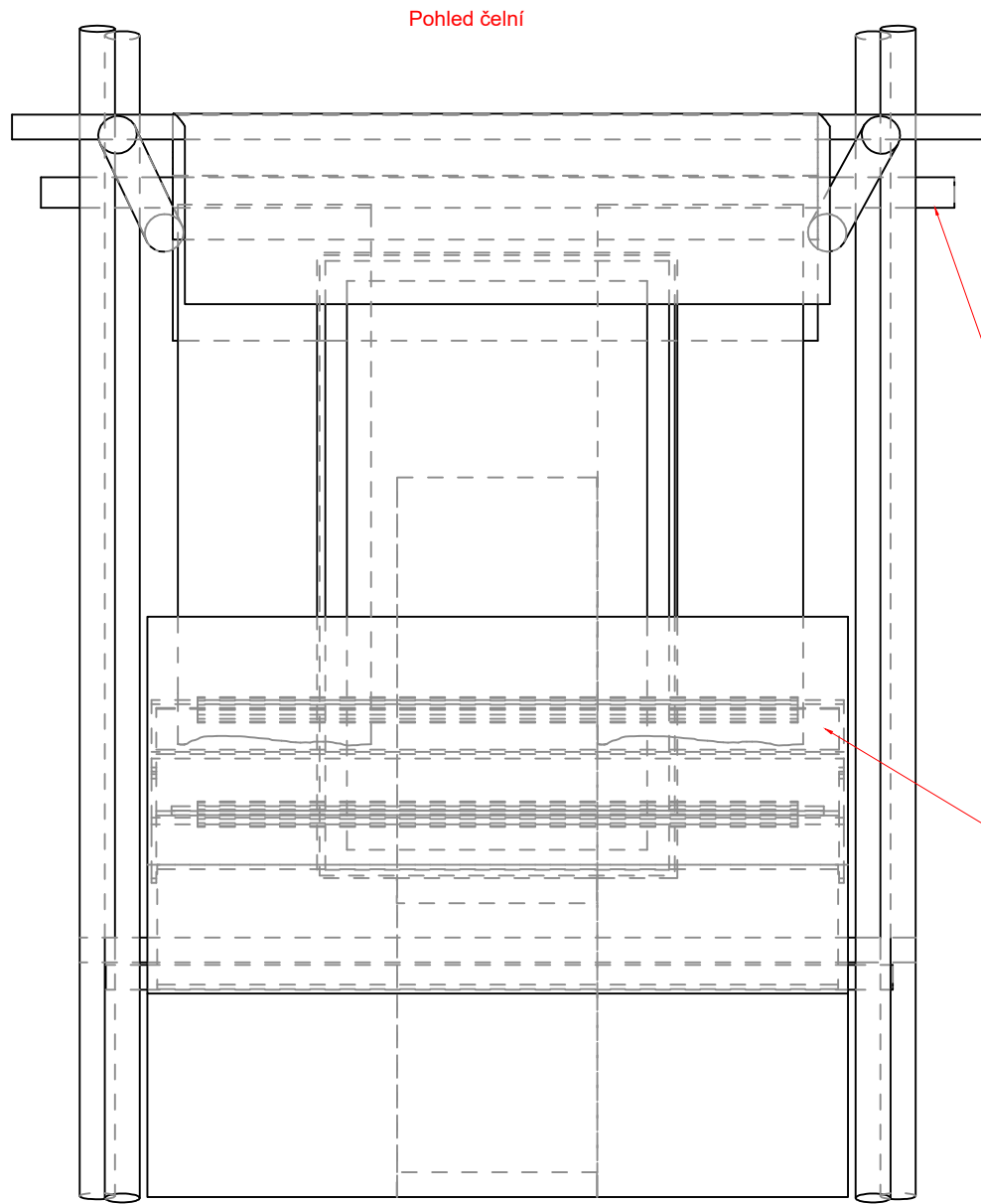
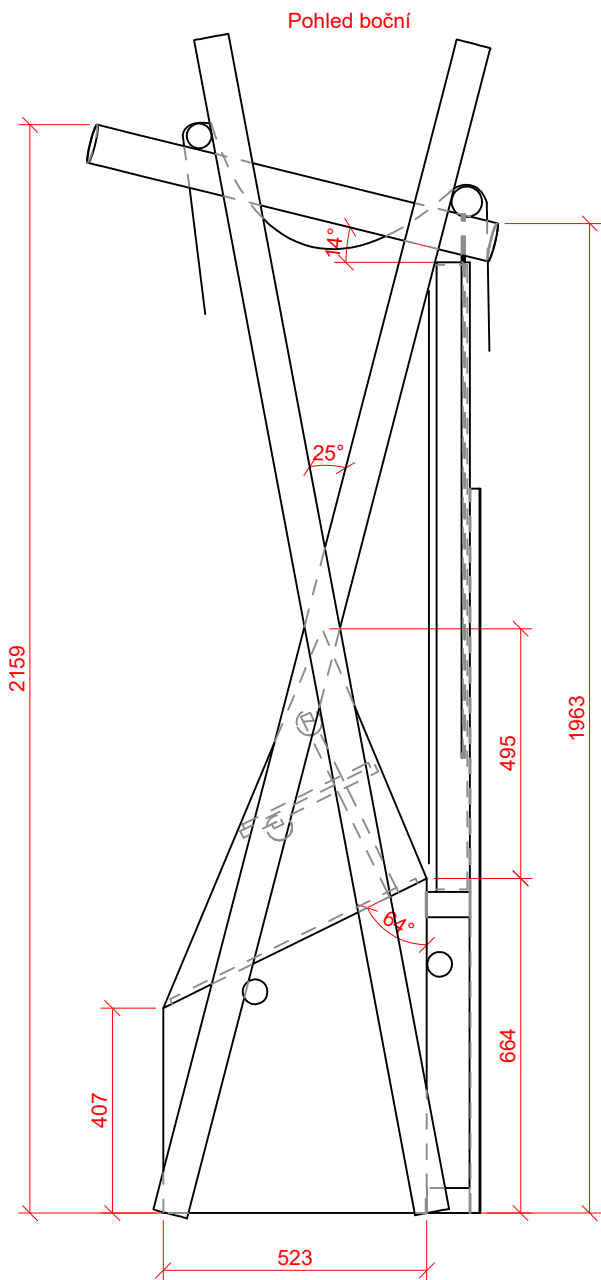

Reference

konstrukce zastřešení snadno demontovatelná a přichycená k vitrině pomocí konopných provázků - jsou tam na to výstupky

Horní police nosnost 5kg. Spodní 8kg. Sbírkové předměty jsou do polic vkládány na olátkovné desce (juta), která se celá přichytí i s předměty na podkladní dřevěnou desku. Součástí jsou i konopné provázky na uchycení předmětů.

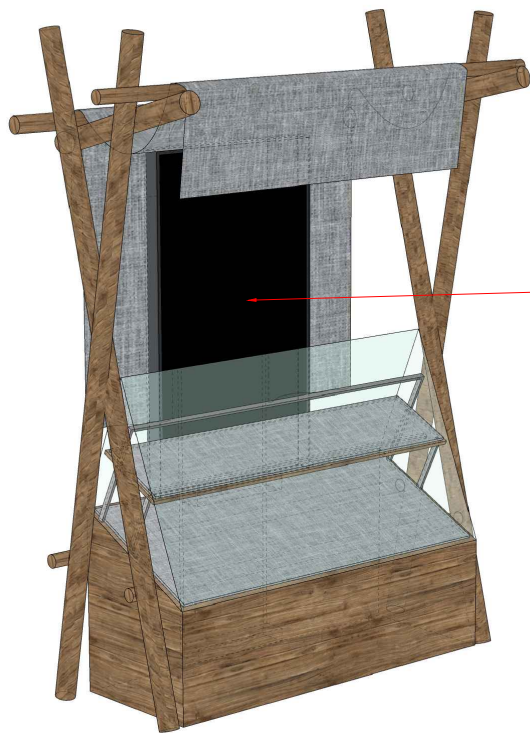

obrazovka

Pohled shora

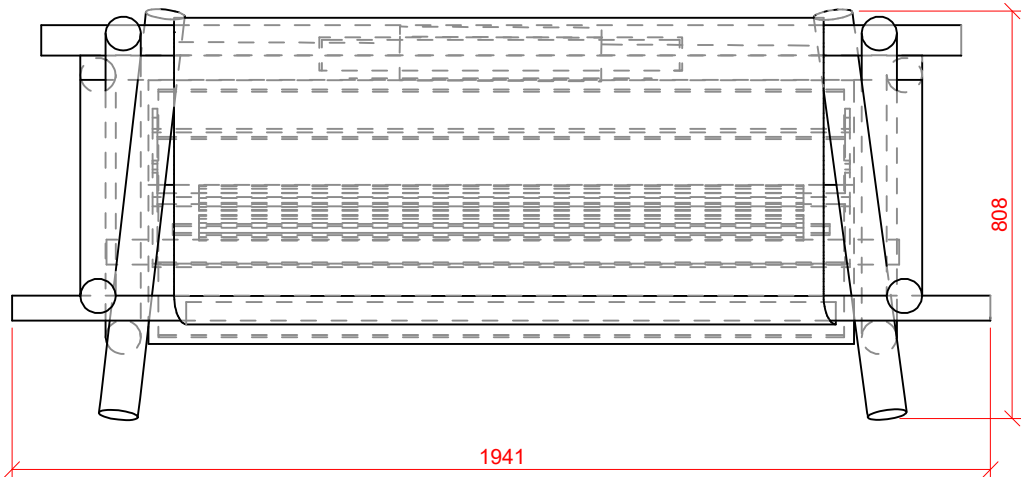

Konstrukce z ručně opracovaného dřeva, kůly, prkna, textilní výplně. Šikmá vitrina se šturcem z bezpečnostního skla, jedna police. Zesponu opatřeno tepelně izolační deskou.

POZNÁMKA:  
Výkres nenahrazuje dílenskou dokumentaci  
Vykresleno tvarové řešení se základními rozměry a specifikací materiálů.  
Přesné rozměry nutno zaměřit na stavbě.  
Před zahájením výroby budou předloženy dílenské výkresy, případně vzorky materiálů a provedení ke schválení architektem.

st.dio s.r.o.  
Přímáská 362, 348 02 Bor

Vypracoval: Ing. arch. Miroslav Kukrál  
tel: 731 435 113, kukral@stdio.cz

Název akce:  
Expozice Muzea východních Čech v Hradci Králové v tzv. Vrbenského kasárnách

Místo:  
Vrbenského kasárna, Československé armády 333/37, 500 03 Hradec Králové

Zadavatel:  
Královéhradecký kraj, Pivovarské nám. 1245, 500 03 Hradec Králové

Výkres:  
M11 EXPP 11.3 STÁNEK

Měřítko: 1:15  
Formát: A3  
Stupeň dokumentace: DRE

Datum:  
14.03. 2023

Číslo výkresu:  
B.37

ST DIO



M12 GERMÁNI Z DVOJÍ PERSPEKTIVY

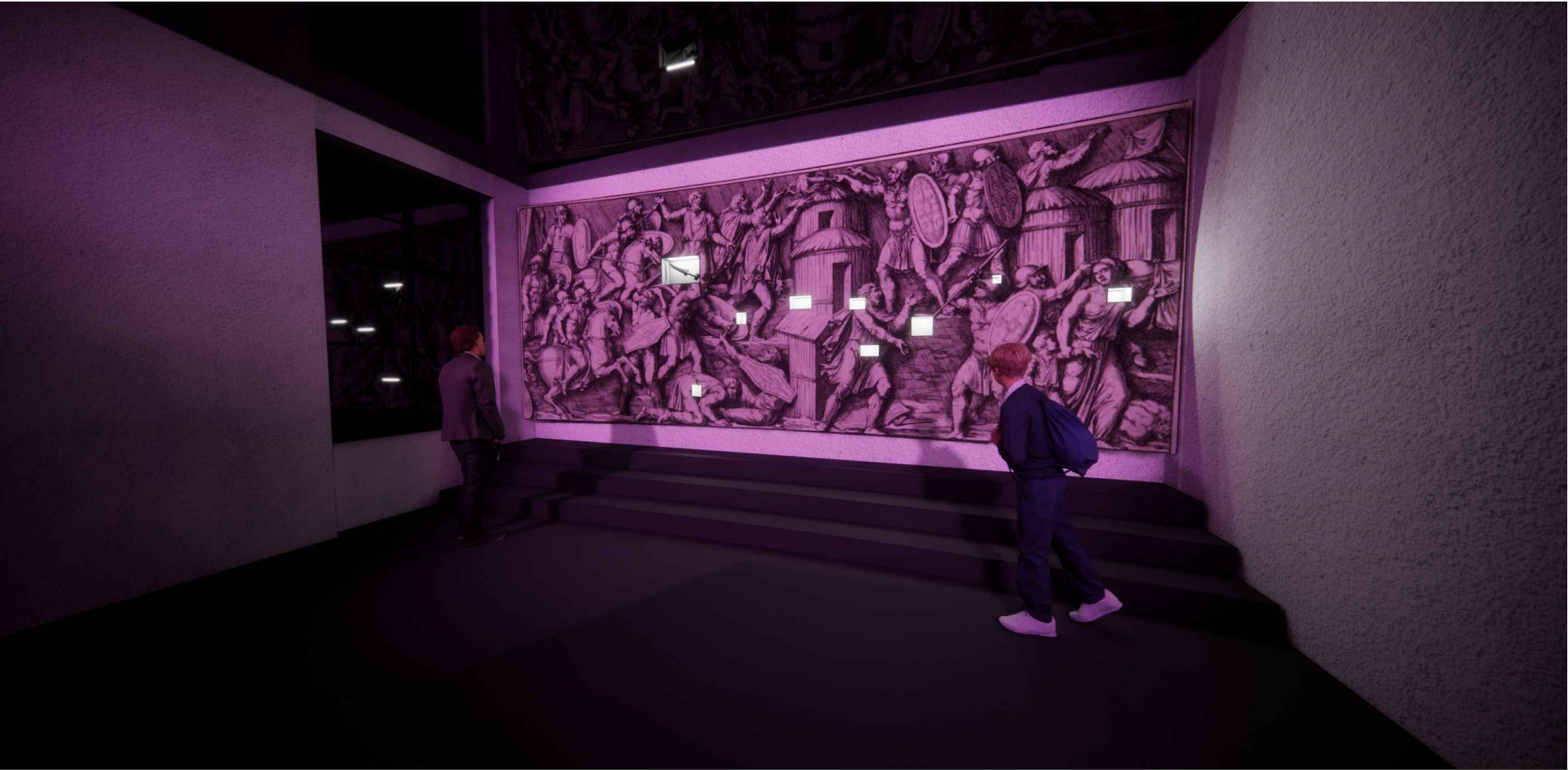

<p>POZNÁMKA: Výkres nenahrazuje dílenskou dokumentaci Vykresleno tvarové řešení se základními rozměry a specifikací materiálů. Přesné rozměry nutno zaměřit na stavbě. Před zahájením výroby budou předloženy dílenské výkresy, případně vzorky materiálů a provedení ke schválení architektem.</p>		
<p>st.dio s.r.o. Přímá 362, 348 02 Bor</p> <p>Vypracoval: Ing. arch. Miroslav Kukrál tel: 731 435 113, kukral@stdio.cz</p> <p>Název akce: Expozice Muzea východních Čech v Hradci Králové v tzv. Vrbenského kasárnách</p> <p>Místo: Vrbenského kasárna, Československé armády 333/37, 500 03 Hradec Králové</p> <p>Zadavatel: Královéhradecký kraj, Pivovarské nám. 1245, 500 03 Hradec Králové</p> <p>Výkres: M12 GERMÁNI Z DVOJÍ PERSPEKTIVY</p>		
<p>Měřítko: Formát: A3 Stupeň dokumentace: DRE</p>	<p>Datum: 14.03. 2023</p>	<p>Číslo výkresu: B.38</p>



M12 EXPP 12.1 STĚNA

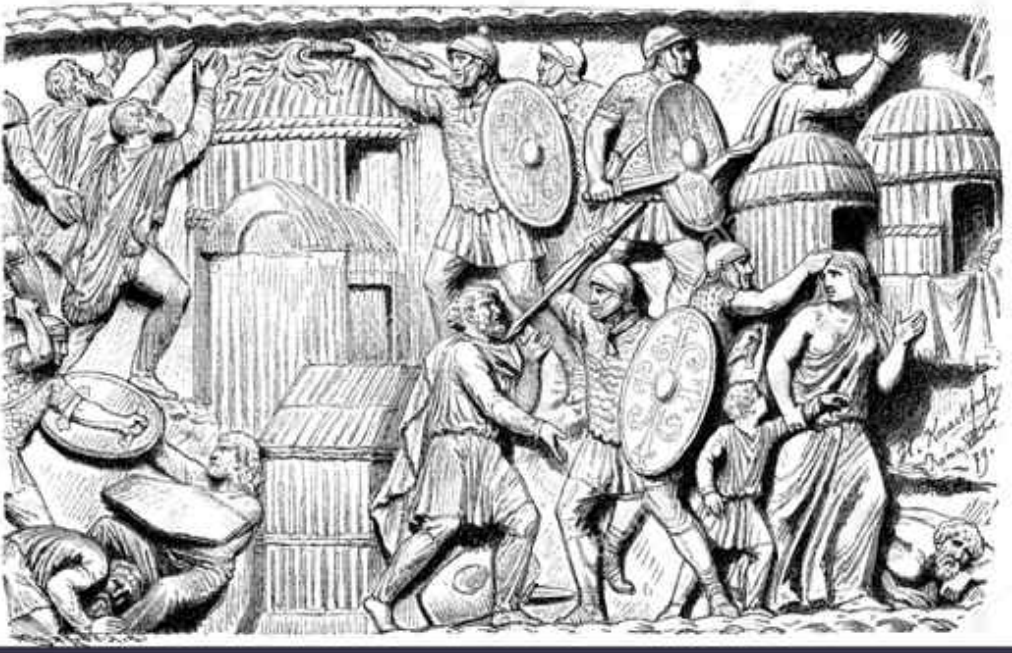

Reference

výklenky s předměty  
záda pokryté výřezem grafiky  
jakoby spojitě s celou okolní  
stěnou, strop, boky dno výklenku  
černý nátěr

15 vitrín (2x 30x30x30 cm, 5x  
15x30x8 cm, 8x 10x15x5 cm).  
Hloubka dvou největších vitrín  
bude rovněž 30 cm, střední  
velikost 8 cm a nejmenší 5 cm.  
Otevíratelné a uzamykatelné

Exponáty budou podle potřeby  
přichyceny buď pomocí trnu, vlasců  
nebo budou spočívat na spodní  
ploše vitríny.

Pohled čelní

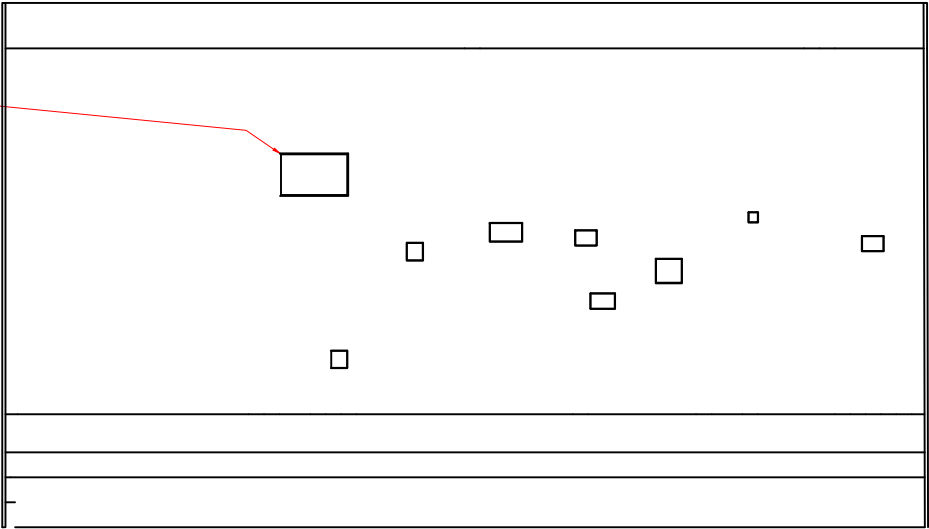

Pohled boční

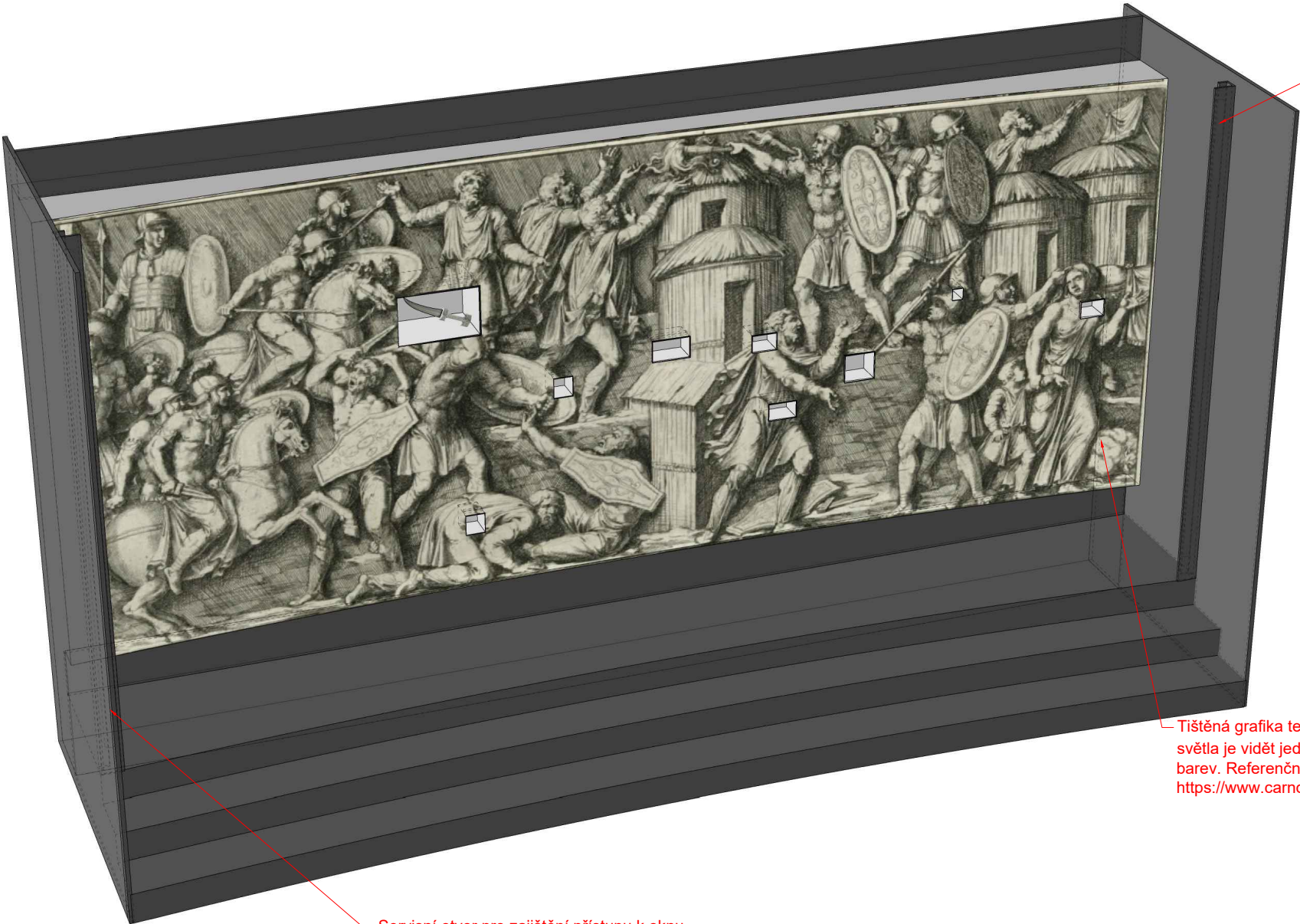
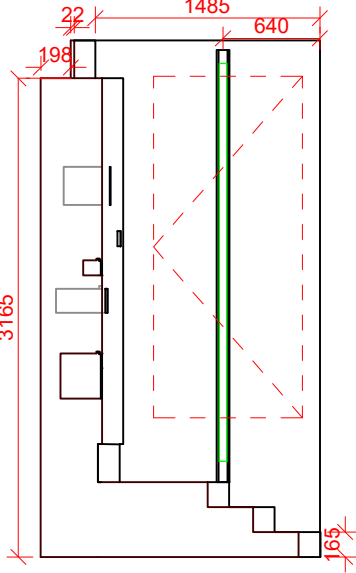

Umístění vertikálních LED světél pro změnu obrazu vlnovou délkou světla.

Pohled shora



Předstěna: Oblý tvar, ručně omítnutá stran, dobová povrchová struktura a  
povrchová patina. DTD, MDF desky. Tištěná grafika 16m2. Vitríny: otevíratelné,  
uzamykatelné. Schody: DTD, stupnice i podstupnice tmavě šedá PVC podlahová  
krytina minimální třídy zátěže 33 dle EN 13329.

POZNÁMKA:  
Výkres nenahrazuje dílenskou dokumentaci  
Vypracováno tvarové řešení se základními rozměry a specifikací materiálů.  
Přesné rozměry nutno zaměřit na stavbě.  
Před zahájením výroby budou předloženy dílenské výkresy, případně vzorky  
materiálů a provedení ke schválení architektem.

st.dio s.r.o. Přimdská 362, 348 02 Bor		<b>ST DIO</b>
Vypracoval: Ing. arch. Miroslav Kukrál tel: 731 435 113, kukral@stdio.cz		
Název akce: Expozice Muzea východních Čech v Hradci Králové v tzv. Vrbenského kasárnách		
Místo: Vrbenského kasárna, Československé armády 333/37, 500 03 Hradec Králové		
Zadavatel: Královéhradecký kraj, Pivovarské nám. 1245, 500 03 Hradec Králové		
Výkres: M12 EXPP 12.1 STĚNA		
Měřítko: 1:50 Formát: A3 Stupeň dokumentace: DRE	Datum: 14.03. 2023	Číslo výkresu: <b>B.39</b>

Servisní otvor pro zajištění přístupu k oknu.

M12 EXPP 12.2 STĚNA

Pohled čelní

Pohled boční

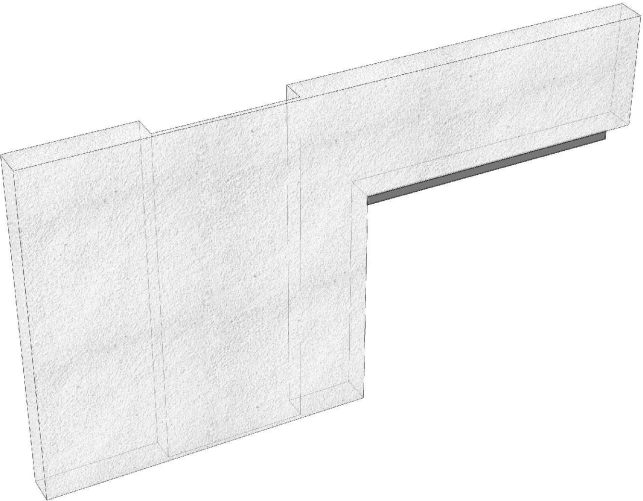
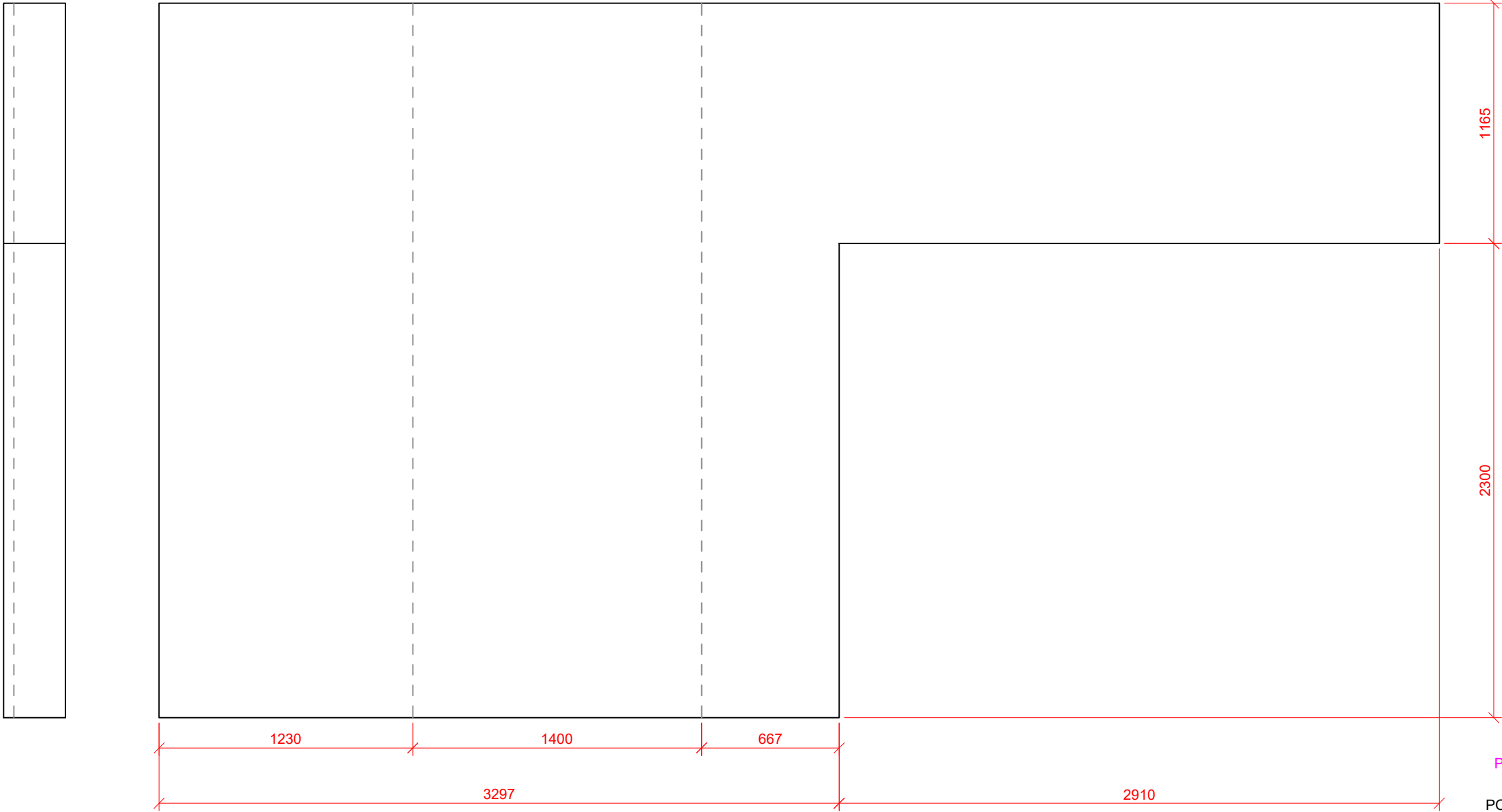

Předstěna, ručně omítnutá dobová povrchová struktura a povrchová patina.

<p>POZNÁMKA: Výkres nenahrazuje dílenskou dokumentaci Vykresleno tvarové řešení se základními rozměry a specifikací materiálů. Přesné rozměry nutno zaměřit na stavbě. Před zahájením výroby budou předloženy dílenské výkresy, případně vzorky materiálů a provedení ke schválení architektem.</p>		
<p>st.dio s.r.o. Přímáská 362, 348 02 Bor</p> <p>ST DIO</p>		
<p>Vypracoval: Ing. arch. Miroslav Kukrál tel: 731 435 113, kukral@stdio.cz</p>		
<p>Název akce: Expozice Muzea východních Čech v Hradci Králové v tzv. Vrbenského kasárnách</p>		
<p>Místo: Vrbenského kasárna, Československé armády 333/37, 500 03 Hradec Králové</p>		
<p>Zadavatel: Královéhradecký kraj, Pivovarské nám. 1245, 500 03 Hradec Králové</p>		
<p>Výkres: M12 EXPP 12.2 STĚNA</p>		
<p>Měřítko: 1:25 Formát: A3 Stupeň dokumentace: DRE</p>	<p>Datum: 14.03. 2023</p>	<p>Číslo výkresu: B.40</p>



M12 EXPP 12.3 STĚNA

Pohled shora



6139

6207

Napínaný podhled: Černá vysoce lesklá napínaná folie. Kotvící lišty skryté.

**POZNÁMKA:**  
Výkres nenahrazuje dílenskou dokumentaci  
Vykresleno tvarové řešení se základními rozměry a specifikací materiálů.  
Přesné rozměry nutno zaměřit na stavbě.  
Před zahájením výroby budou předloženy dílenské výkresy, případně vzorky materiálů a provedení ke schválení architektem.

st.dio s.r.o.  
Přímá 362, 348 02 Bor

Vypracoval: Ing. arch. Miroslav Kukrál  
tel: 731 435 113, kukral@stdio.cz

**ST DIO**

Název akce:  
Expozice Muzea východních Čech v Hradci Králové v tzv. Vrbenského kasárnách

Místo:  
Vrbenského kasárna, Československé armády 333/37, 500 03 Hradec Králové

Zadavatel:  
Královéhradecký kraj, Pivovarské nám. 1245, 500 03 Hradec Králové

Výkres: **M12 EXPP 12.3 STĚNA**

Měřítko: 1:25  
Formát: A3  
Stupeň dokumentace: DRE

Datum:  
14.03. 2023

Číslo výkresu:  
**B.41**

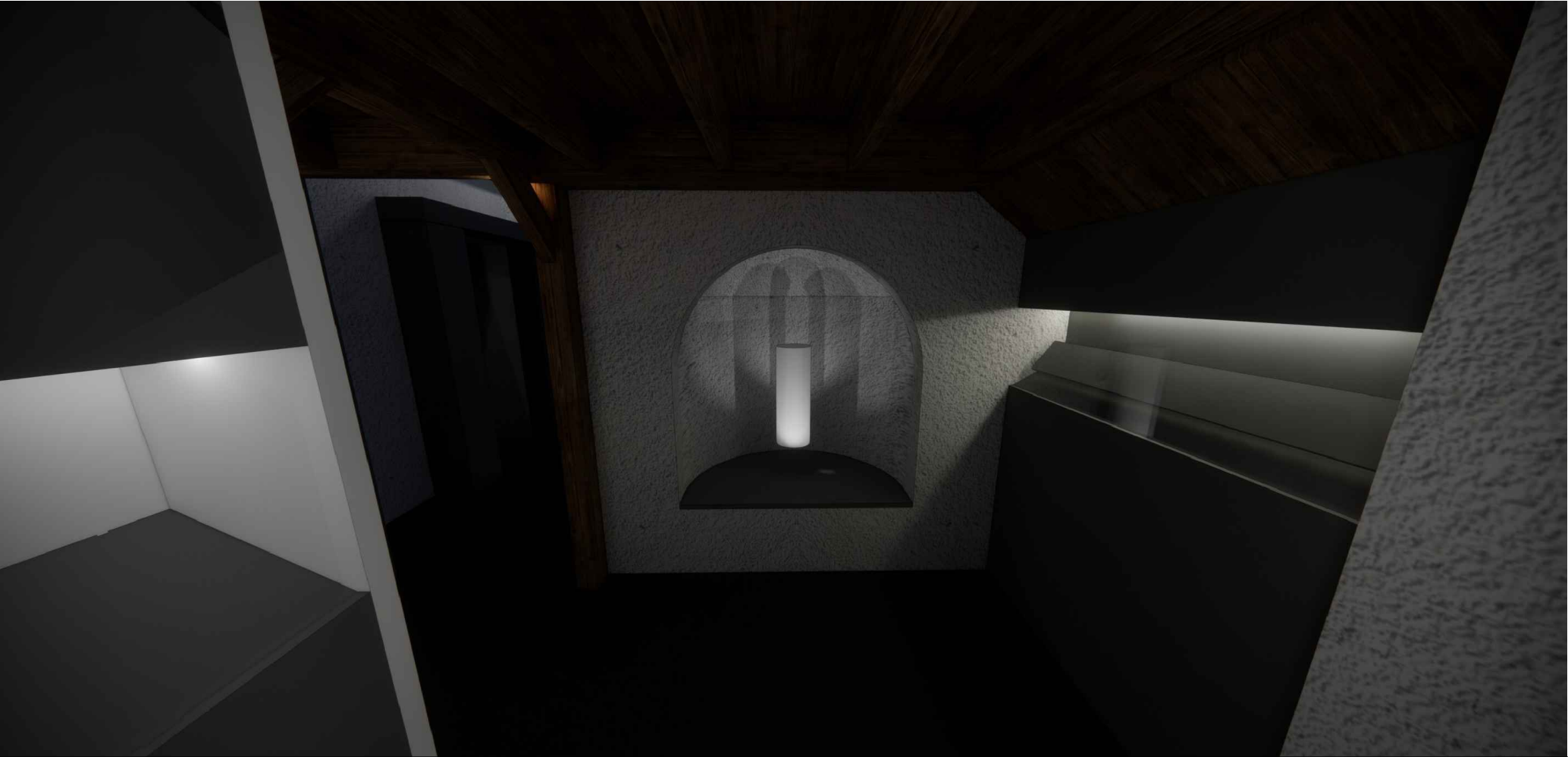
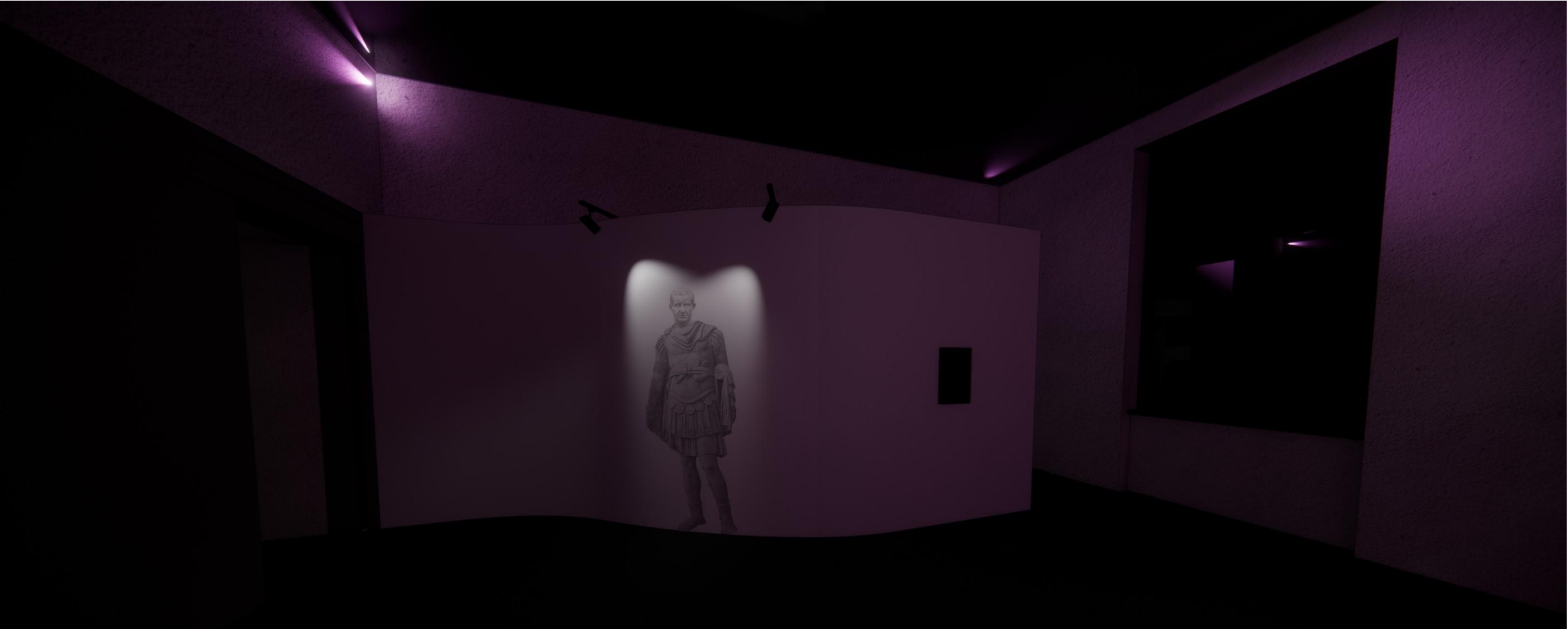

<p>POZNÁMKA: Výkres nenahrazuje dílenskou dokumentaci Vykresleno tvarové řešení se základními rozměry a specifikací materiálů. Přesné rozměry nutno zaměřit na stavbě. Před zahájením výroby budou předloženy dílenské výkresy, případně vzorky materiálů a provedení ke schválení architektem.</p>		
<div><div>st.dio s.r.o. Přímáská 362, 348 02 Bor</div><div>ST DIO</div></div>		
<p>Vypracoval: Ing. arch. Miroslav Kukrál tel: 731 435 113, kukral@stdio.cz</p>		
<p>Název akce: Expozice Muzea východních Čech v Hradci Králové v tzv. Vrbenského kasárnách</p>		
<p>Místo: Vrbenského kasárna, Československé armády 333/37, 500 03 Hradec Králové</p>		
<p>Zadavatel: Královéhradecký kraj, Pivovarské nám. 1245, 500 03 Hradec Králové</p>		
<p>Výkres: M13 STĚHOVÁNÍ NÁRODŮ</p>		
<p>Měřítko: Formát: A3 Stupeň dokumentace: DRE</p>	<p>Datum: 14.03. 2023</p>	<p>Číslo výkresu: B.42</p>



M13 EXPP 13.1 PRŮCHOD

Pohled boční

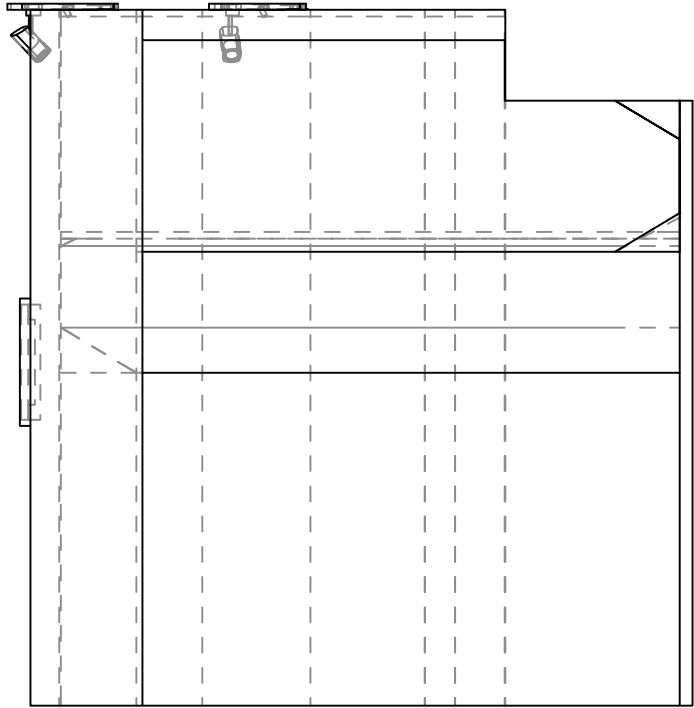

Pohled čelní

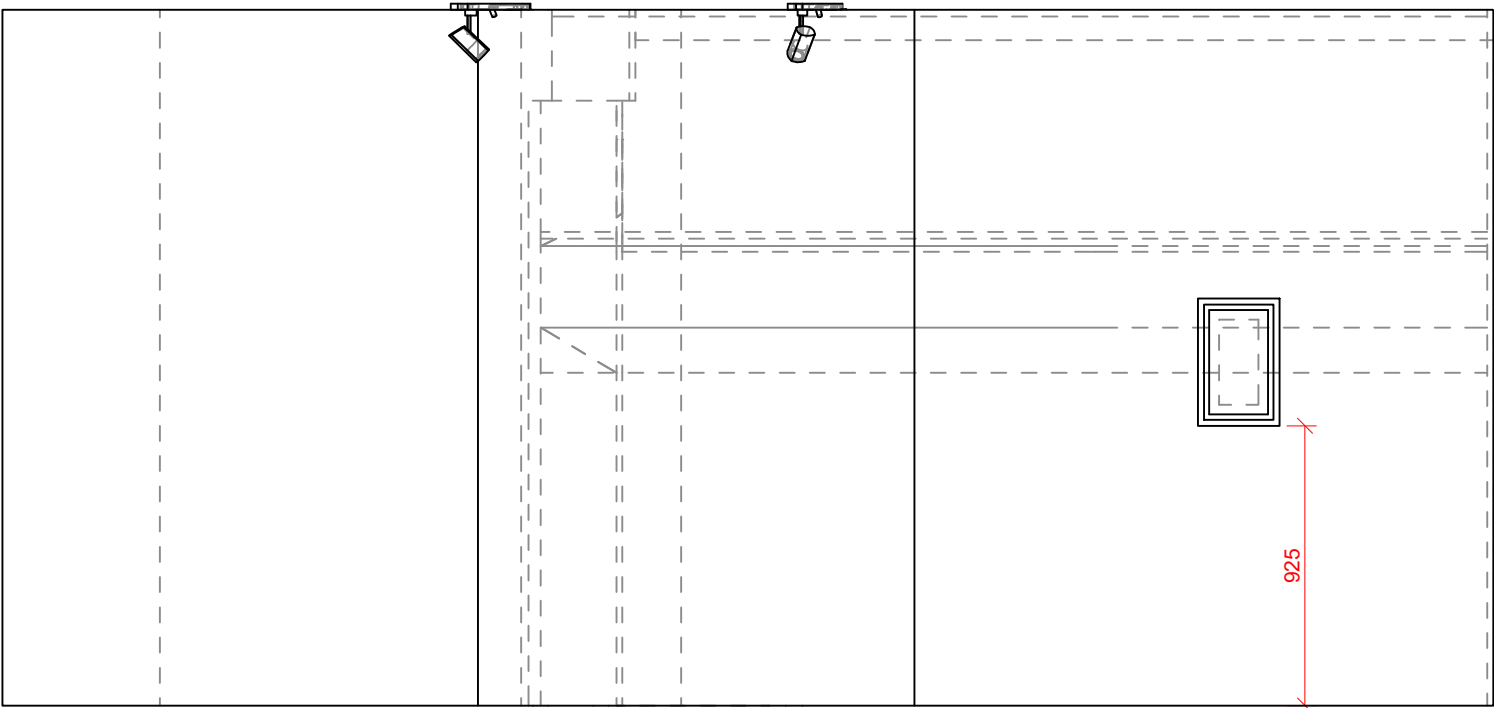

řez-A

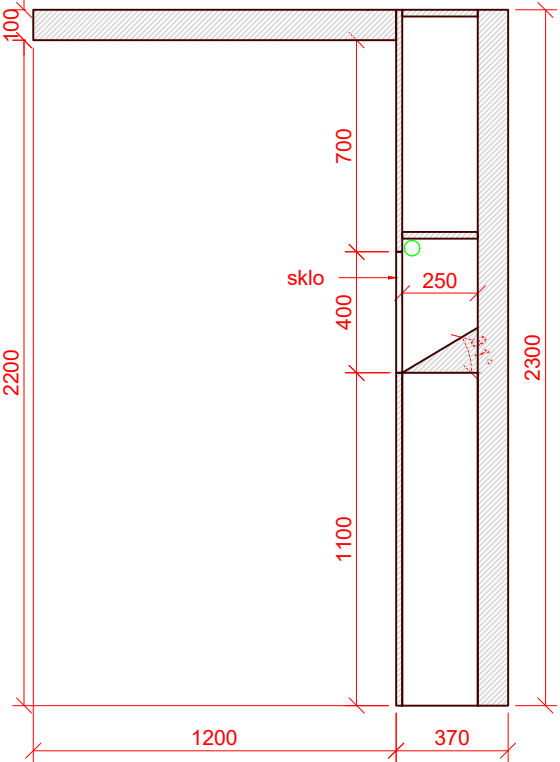

Axonometrie

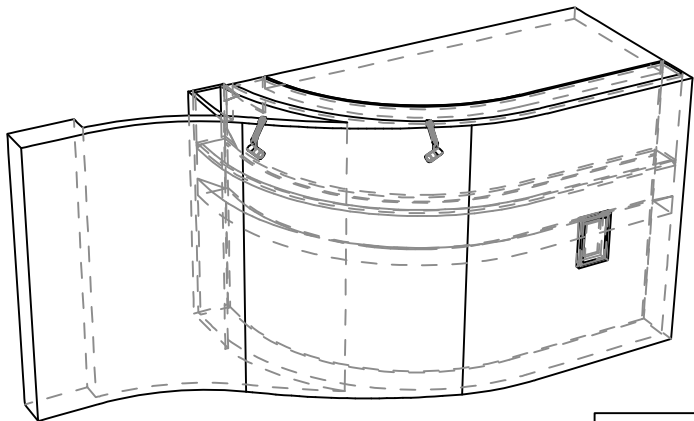

Pohled shora

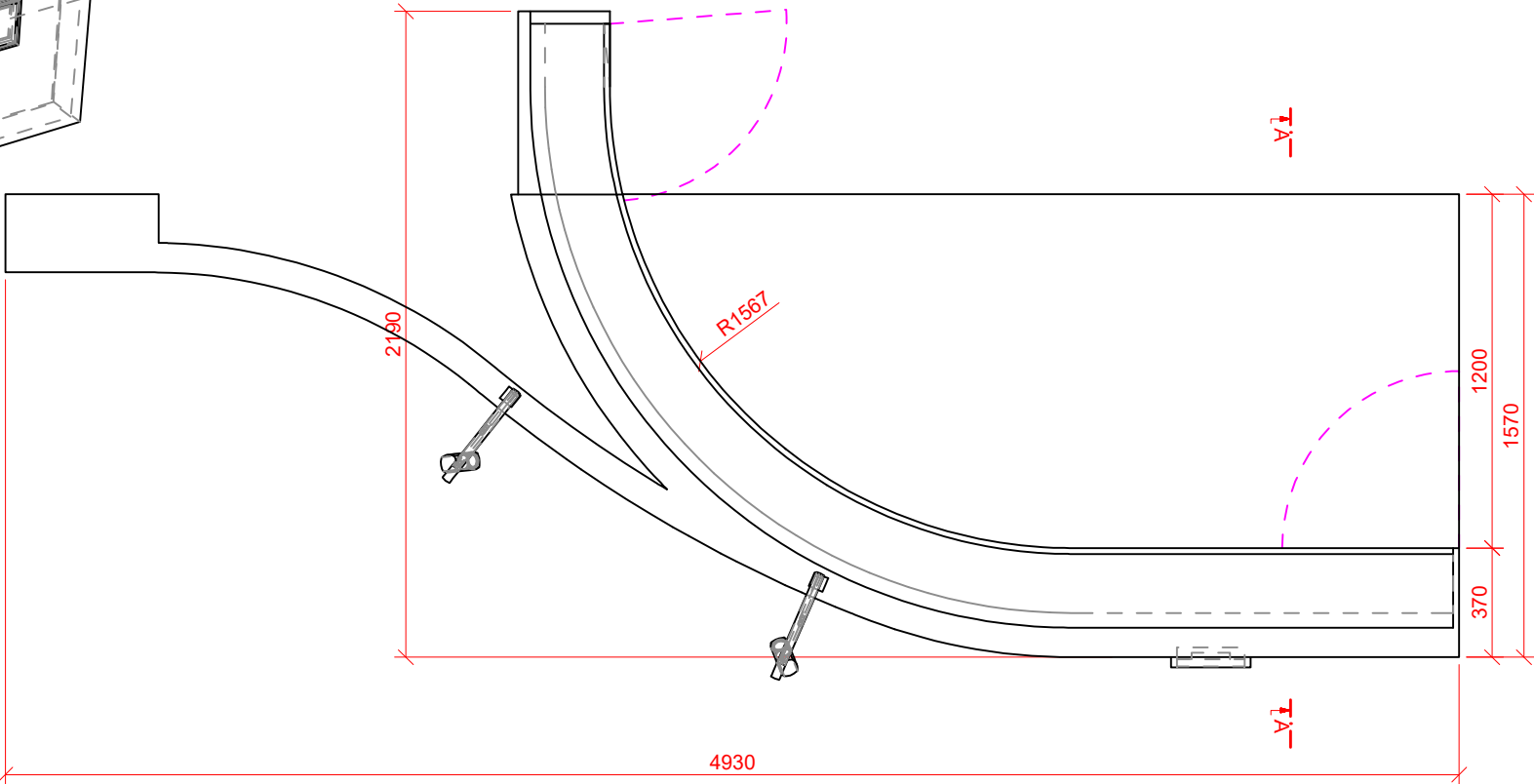

Stěna a strop: MDF, DTD desky, vnitřní konstrukce KVH, překližka. Ručně omítnutá dobová povrchová struktura a povrchová patina. Vitrína sklo bezpečnostní ohýbané, otevíravá dvakrát. Na oblé stěně reliéf postavy v životní velikosti, hloubka 50mm.

POZNÁMKA:  
Výkres nenahrazuje dílenskou dokumentaci  
Vykresleno tvarové řešení se základními rozměry a specifikací materiálů.  
Přesné rozměry nutno zaměřit na stavbě.  
Před zahájením výroby budou předloženy dílenské výkresy, případně vzorky materiálů a provedení ke schválení architektem.

st.dio s.r.o.  
Přímáská 362, 348 02 Bor

**ST DIO**

Vypracoval: Ing. arch. Miroslav Kukrál  
tel: 731 435 113, kukral@stdio.cz

Název akce:  
Expozice Muzea východních Čech v Hradci Králové v tzv. Vrbenského kasárnách

Místo:  
Vrbenského kasárna, Československé armády 333/37, 500 03 Hradec Králové

Zadavatel:  
Královéhradecký kraj, Pivovarské nám. 1245, 500 03 Hradec Králové

Výkres:  
M13 EXPP 13.1 PRŮCHOD

Měřítko: 1:25  
Formát: A3  
Stupeň dokumentace: DRE

Datum:  
14.03. 2023

Číslo výkresu:  
**B.43**

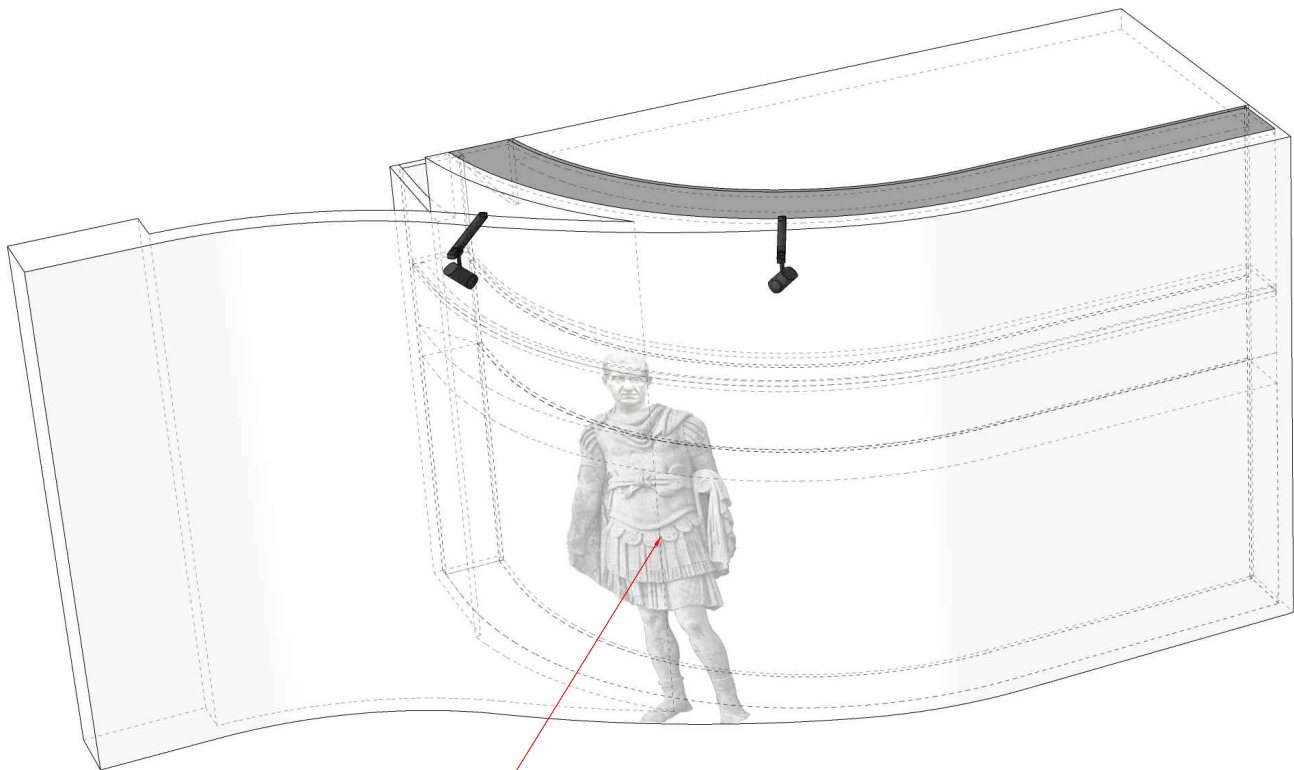

Postava historika Tacita bude  
vymodelována v životní velikosti v reliéfu  
podle dvojrozměrné předlohy dodané  
zadavatelem. Materiál je volitelný s  
přihlédnutím k dostatečné pevnosti pro  
haptické využití.

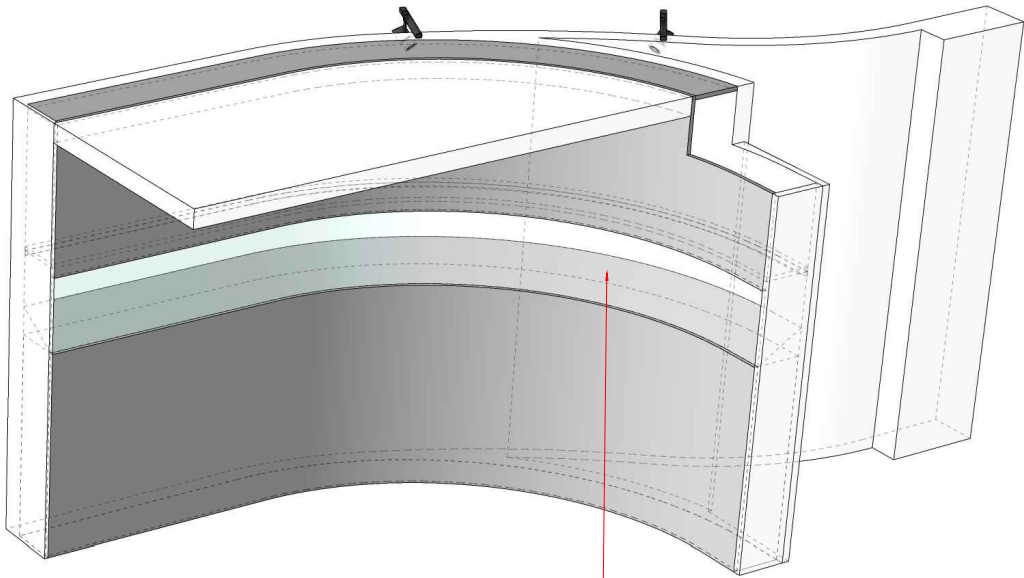

Vitrína, bezpečnostní lepené sklo, otevíravá.

<p>POZNÁMKA: Výkres nenahrazuje dílenskou dokumentaci Vykresleno tvarové řešení se základními rozměry a specifikací materiálů. Přesné rozměry nutno zaměřit na stavbě. Před zahájením výroby budou předloženy dílenské výkresy, případně vzorky materiálů a provedení ke schválení architektem.</p>		
<p>st.dio s.r.o. Přímáská 362, 348 02 Bor</p> <p>ST DIO</p>		
<p>Vypracoval: Ing. arch. Miroslav Kukrál tel: 731 435 113, kukral@stdio.cz</p>		
<p>Název akce: Expozice Muzea východních Čech v Hradci Králové v tzv. Vrbenského kasárnách</p>		
<p>Místo: Vrbenského kasárna, Československé armády 333/37, 500 03 Hradec Králové</p>		
<p>Zadavatel: Královéhradecký kraj, Pivovarské nám. 1245, 500 03 Hradec Králové</p>		
<p>Výkres: M13 EXPP 13.1 PRŮCHOD AXONOMETRIE</p>		
<p>Měřítko: 1:25 Formát: A3 Stupeň dokumentace: DRE</p>	<p>Datum: 14.03. 2023</p>	<p>Číslo výkresu: B.44</p>



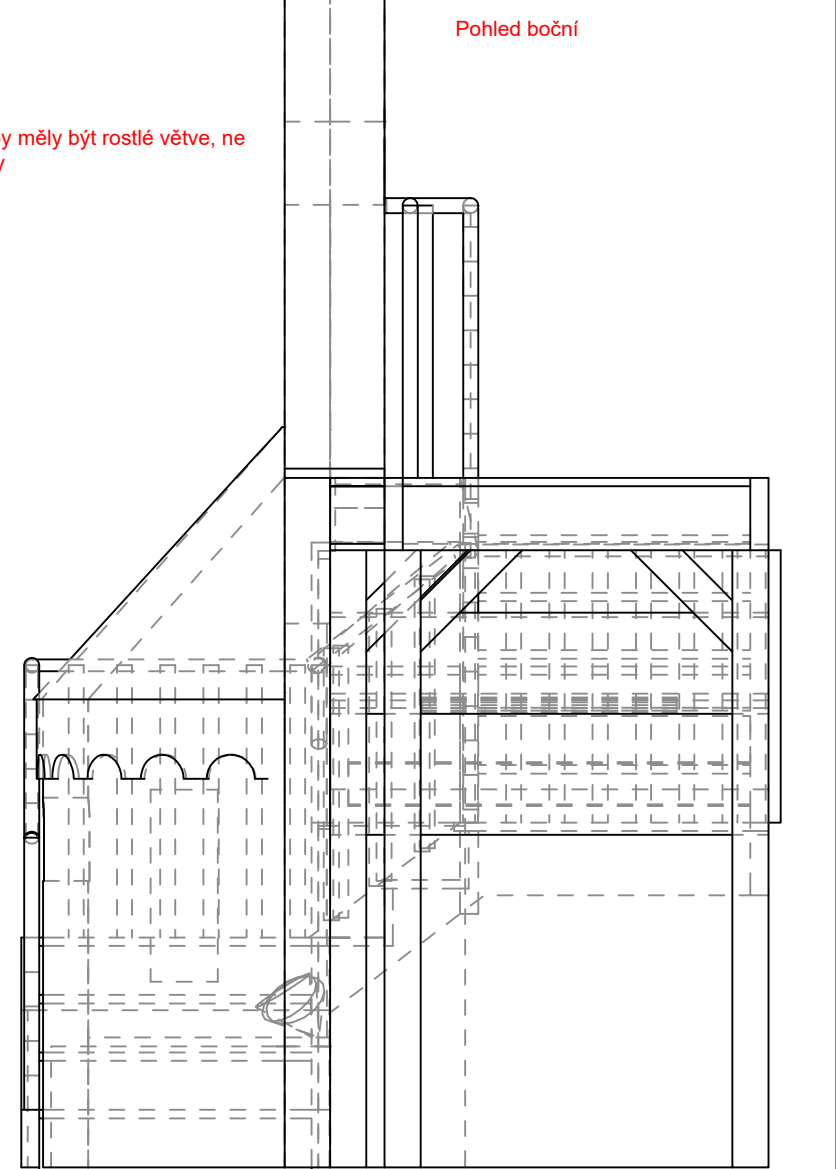
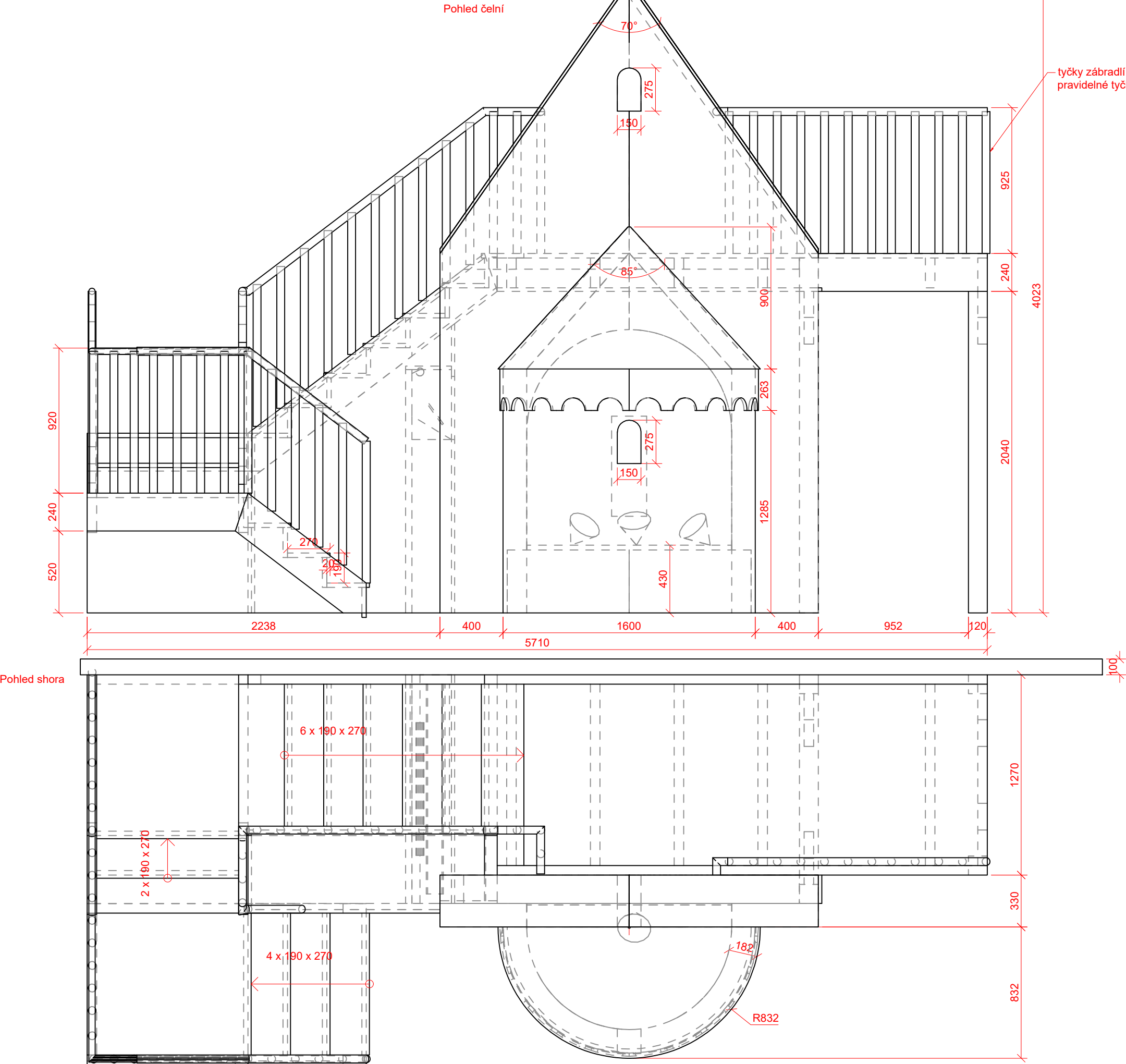

Výsek budovy, KVH, překližka, stěna ručně omítnutá dobová povrchová struktura a povrchová patina, tvarovaná římsa, šindele. Vitrína bezpečnostní vrstvené sklo, otevírává. Schodiště: Ručně opracované dřevěné prvky, trámký, prkna, výplně zábradlí z rostlých větví. Povrchová úprava patinace, vzhled staršího dřeva.

POZNÁMKA:  
Výkres nenahrazuje dílenskou dokumentaci  
Vykresleno tvarové řešení se základními rozměry a specifikací materiálů.  
Přesné rozměry nutno zaměřit na stavbě.  
Před zahájením výroby budou předloženy dílenské výkresy, případně vzorky materiálů a provedení ke schválení architektem.

st.dio s.r.o. Přímáská 362, 348 02 Bor		
Vypracoval: Ing. arch. Miroslav Kukrál tel: 731 435 113, kukral@stdio.cz		
Název akce: Expozice Muzea východních Čech v Hradci Králové v tzv. Vrbenského kasárnách		
Místo: Vrbenského kasárna, Československé armády 333/37, 500 03 Hradec Králové		
Zadavatel: Královéhradecký kraj, Pivovarské nám. 1245, 500 03 Hradec Králové		
Výkres: M13 EXPP 13.2 INSTALACE		
Měřítko: 1:25 Formát: A3 Stupeň dokumentace: DRE	Datum: 14.03. 2023	Číslo výkresu: B.45

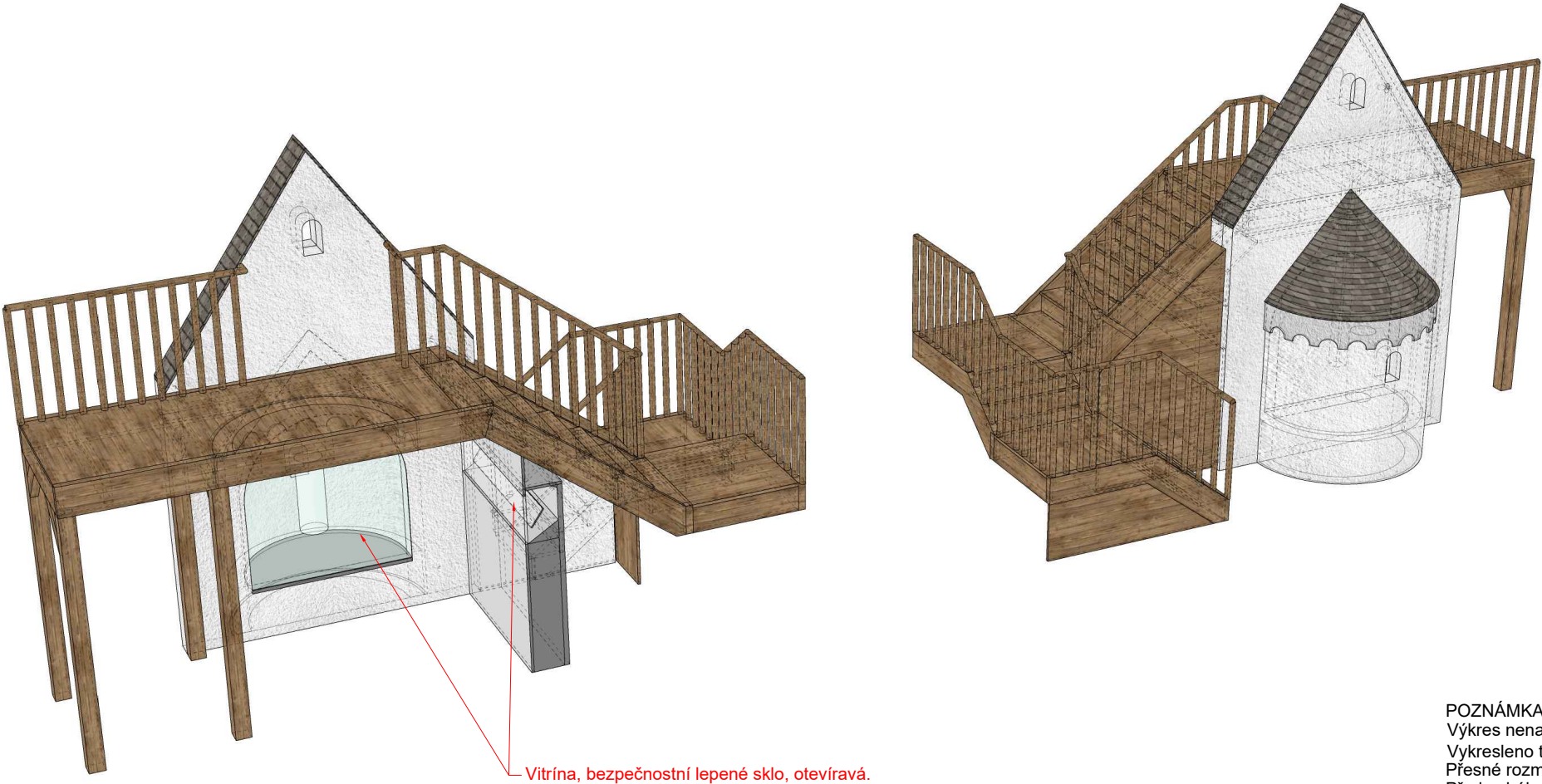

POZNÁMKA:  
Výkres nenahrazuje dílenskou dokumentaci  
Vykresleno tvarové řešení se základními rozměry a specifikací materiálů.  
Přesné rozměry nutno zaměřit na stavbě.  
Před zahájením výroby budou předloženy dílenské výkresy, případně vzorky materiálů a provedení ke schválení architektem.

st.dio s.r.o.  
Přímáská 362, 348 02 Bor

Vypracoval: Ing. arch. Miroslav Kukrál  
tel: 731 435 113, kukral@stdio.cz

Název akce:  
Expozice Muzea východních Čech v Hradci Králové v tzv. Vrbenského kasárnách

Místo:  
Vrbenského kasárna, Československé armády 333/37, 500 03 Hradec Králové

Zadavatel:  
Královéhradecký kraj, Pivovarské nám. 1245, 500 03 Hradec Králové

Výkres:  
M13 EXPP 13.2 INSTALACE AXONOMETRIE

Měřítko: 1:25  
Formát: A3  
Stupeň dokumentace: DRE

Datum:  
14.03. 2023

Číslo výkresu:  
B.46

ST DIO



M14 ČTYŘI TVÁŘE STŘEDOVĚKU

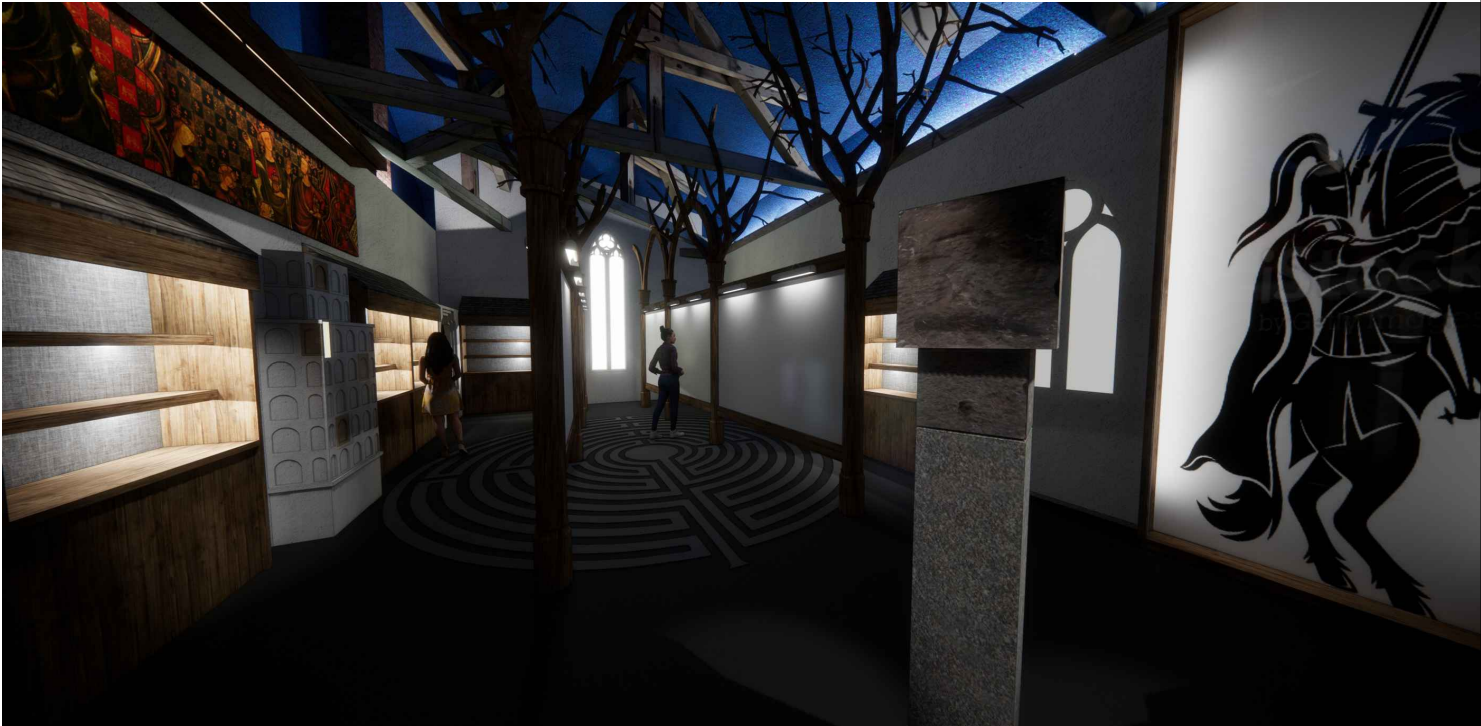

POZNÁMKA:  
Výkres nenahrazuje dílenskou dokumentaci  
Vykresleno tvarové řešení se základními rozměry a specifikací materiálů.  
Přesné rozměry nutno zaměřit na stavbě.  
Před zahájením výroby budou předloženy dílenské výkresy, případně vzorky materiálů a provedení ke schválení architektem.

st.dio s.r.o.  
Přímáská 362, 348 02 Bor

Vypracoval: Ing. arch. Miroslav Kukrál  
tel: 731 435 113, kukral@stdio.cz

Název akce:  
Expozice Muzea východních Čech v Hradci Králové v tzv. Vrbenského kasárnách

Místo:  
Vrbenského kasárna, Československé armády 333/37, 500 03 Hradec Králové

Zadavatel:  
Královéhradecký kraj, Pivovarské nám. 1245, 500 03 Hradec Králové

Výkres:  
M14 ČTYŘI TVÁŘE STŘEDOVĚKU

Měřítko:  
Formát: A3  
Stupeň dokumentace: DRE

Datum:  
14.03. 2023

Číslo výkresu:  
B.47

ST

DIO



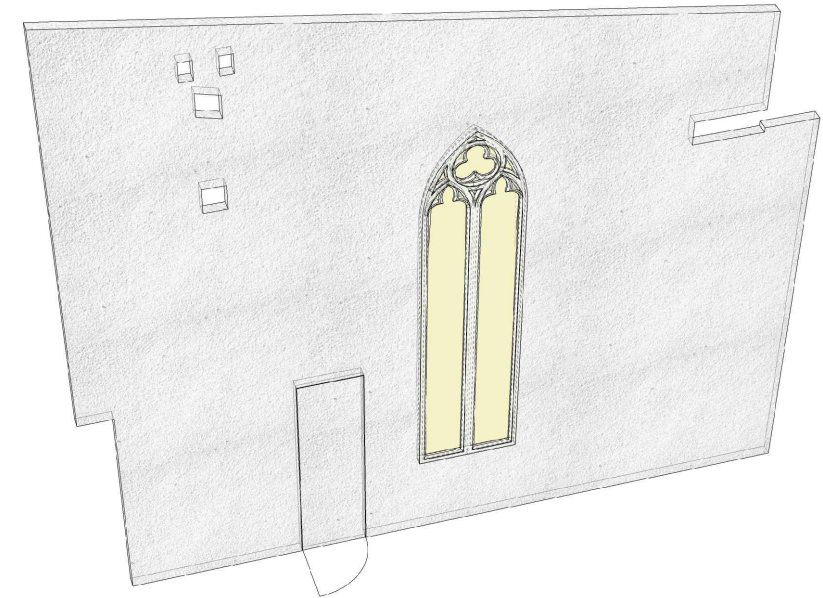
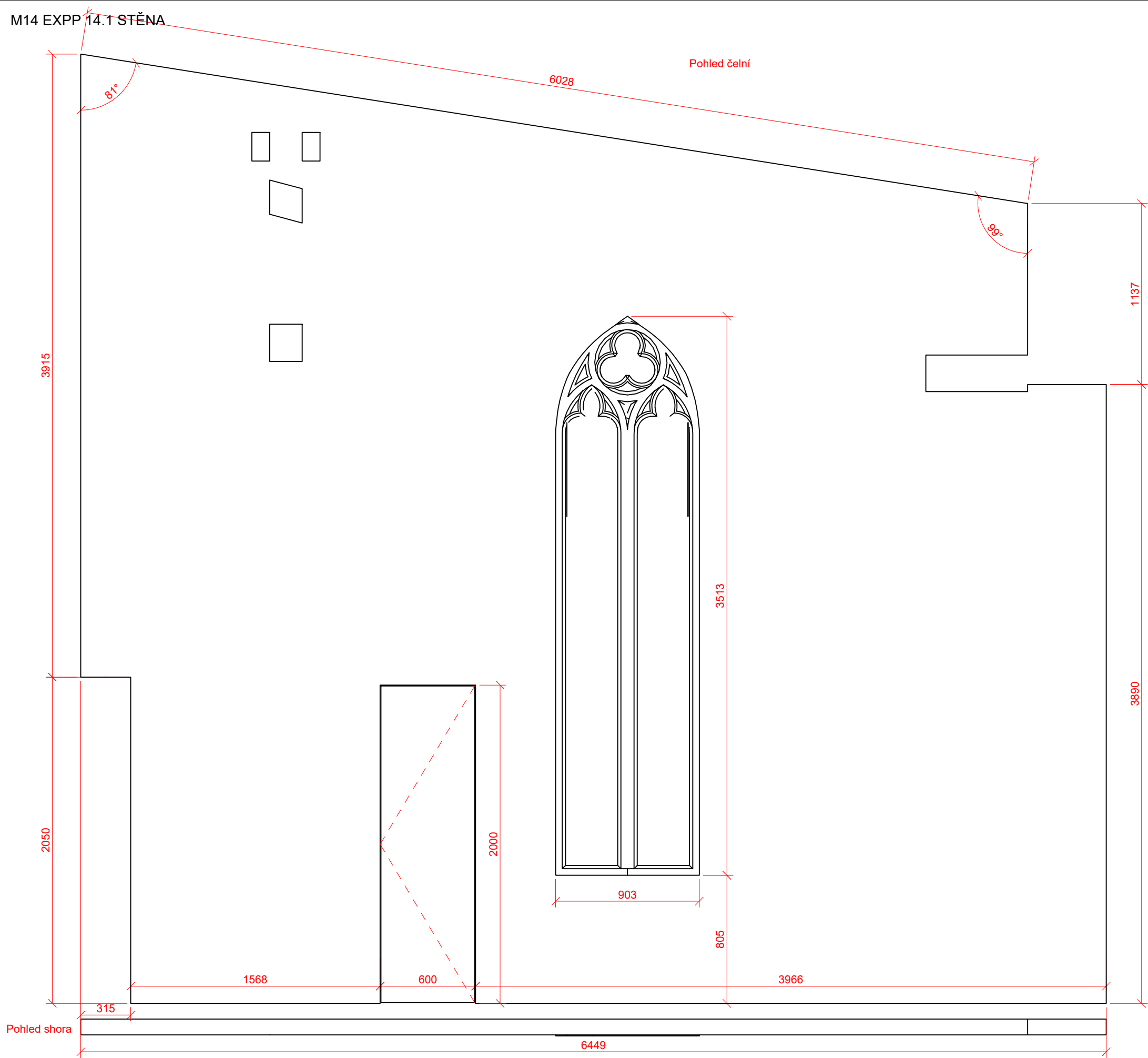

Výsek stěny budovy, KVH, překližka, stěna ručně omítnutá dobová povrchová struktura a povrchová patina. Gotické okno, MDF, patina, zakrytí čiré plexi s tiskem se vzorem. Výplně okna ponесou 2x8 barevných výjevů s tématikou cechů. Obrazové předlohy dodá zadavatel.

POZNÁMKA:  
Výkres nenahrazuje dílenskou dokumentaci  
Vypracováno tvarové řešení se základními rozměry a specifikací materiálů.  
Přesné rozměry nutno zaměřit na stavbě.  
Před zahájením výroby budou předloženy dílenské výkresy, případně vzorky materiálů a provedení ke schválení architektem.

st.dio s.r.o. Přímá 362, 348 02 Bor		<b>ST DIO</b>
Vypracoval: Ing. arch. Miroslav Kukrál tel: 731 435 113, kukral@stdio.cz		
Název akce: Expozice Muzea východních Čech v Hradci Králové v tzv. Vrbenského kasárnách		
Místo: Vrbenského kasárna, Československé armády 333/37, 500 03 Hradec Králové		
Zadavatel: Královéhradecký kraj, Pivovarské nám. 1245, 500 03 Hradec Králové		
Výkres: M14 EXPP 14.1 STĚNA		
Měřítko: 1:25 Formát: A3 Stupeň dokumentace: DRE	Datum: 14.03. 2023	Číslo výkresu: <b>B.48</b>



M14 EXPP 14.2 STROMOŘADÍ

Pohled boční

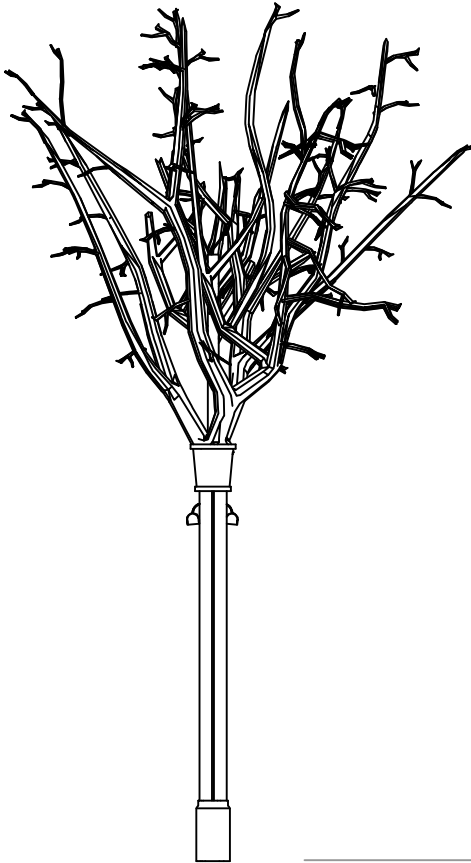

Pohled čelní

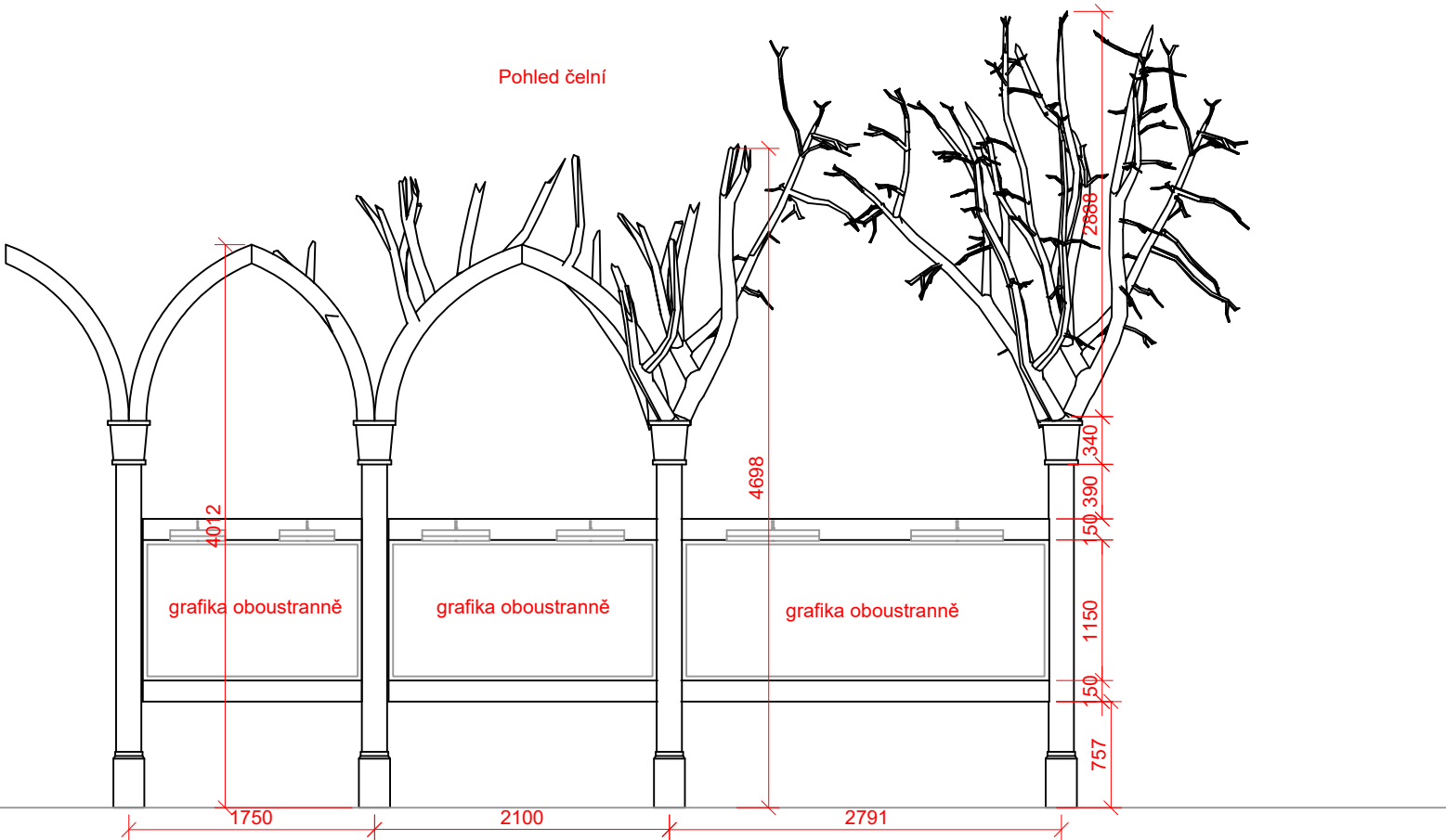

Pohled shora

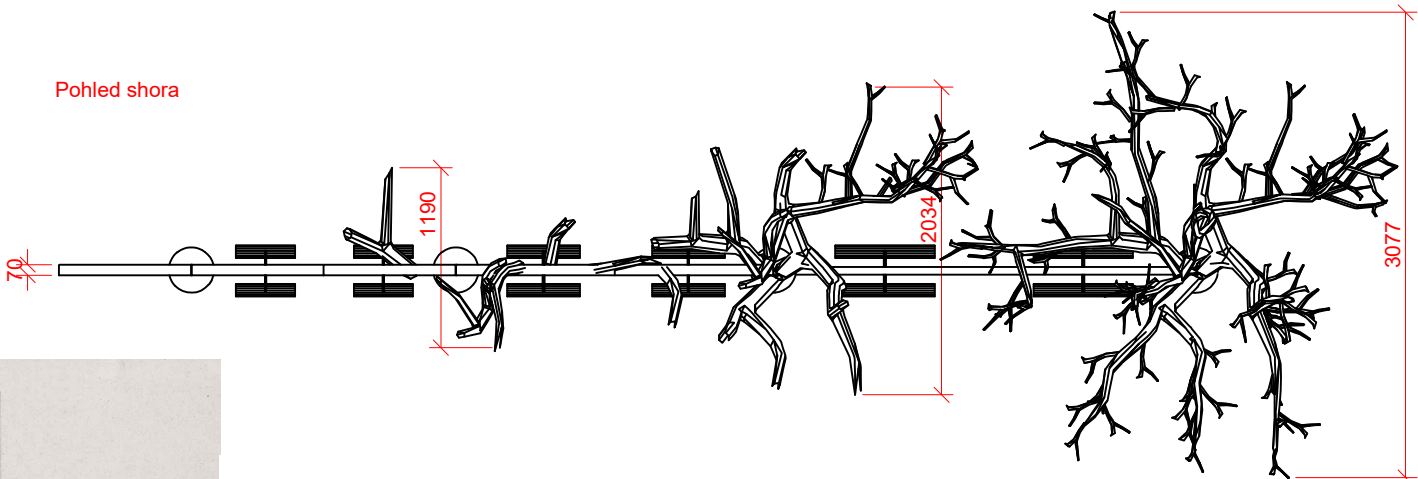

Ručně opracované masivní dřevo, nepohledové části překližka. Plochy k polepu laminovaná dřevotříská. "Strom" možno spojovat z jednotlivých větví, částečně přiznané.

POZNÁMKA:  
Výkres nenahrazuje dílenskou dokumentaci  
Vykresleno tvarové řešení se základními rozměry a specifikací materiálů.  
Přesné rozměry nutno zaměřit na stavbě.  
Před zahájením výroby budou předloženy dílenské výkresy, případně vzorky materiálů a provedení ke schválení architektem.

st.dio s.r.o. Přímáská 362, 348 02 Bor		
Vypracoval: Ing. arch. Miroslav Kukrál tel: 731 435 113, kukral@stdio.cz		
Název akce: Expozice Muzea východních Čech v Hradci Králové v tzv. Vrbenského kasárnách		
Místo: Vrbenského kasárna, Československé armády 333/37, 500 03 Hradec Králové		
Zadavatel: Královéhradecký kraj, Pivovarské nám. 1245, 500 03 Hradec Králové		
Výkres: M14 EXPP 14.2 STROMOŘADÍ		
Měřítko: 1:50 Formát: A3 Stupeň dokumentace: DRE	Datum: 14.03. 2023	Číslo výkresu: B.49

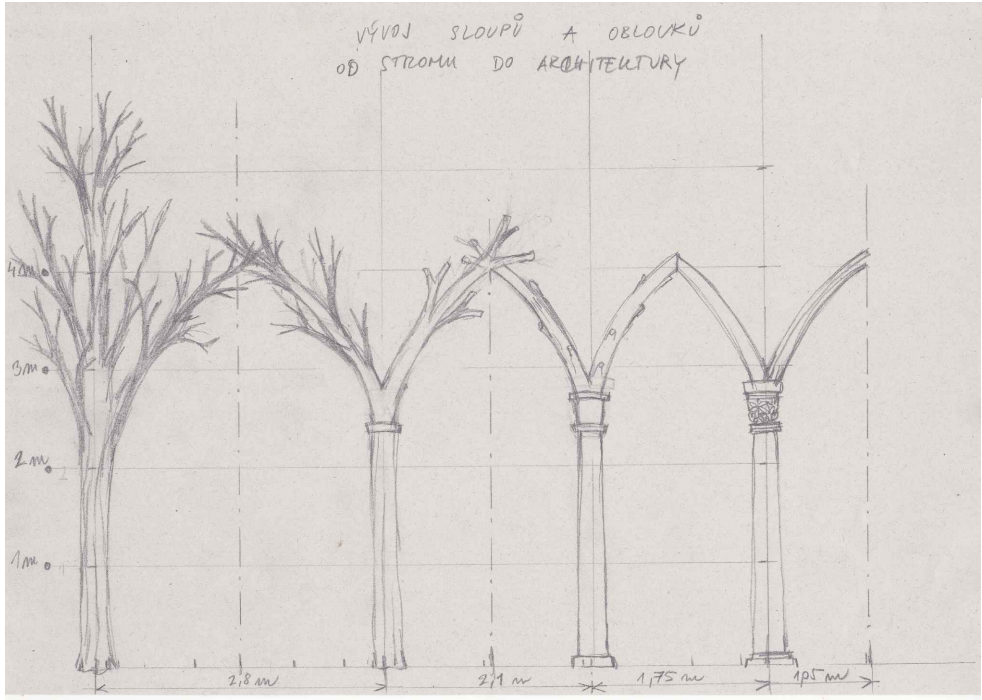

M14 EXPP 14.3 VITRÍNA

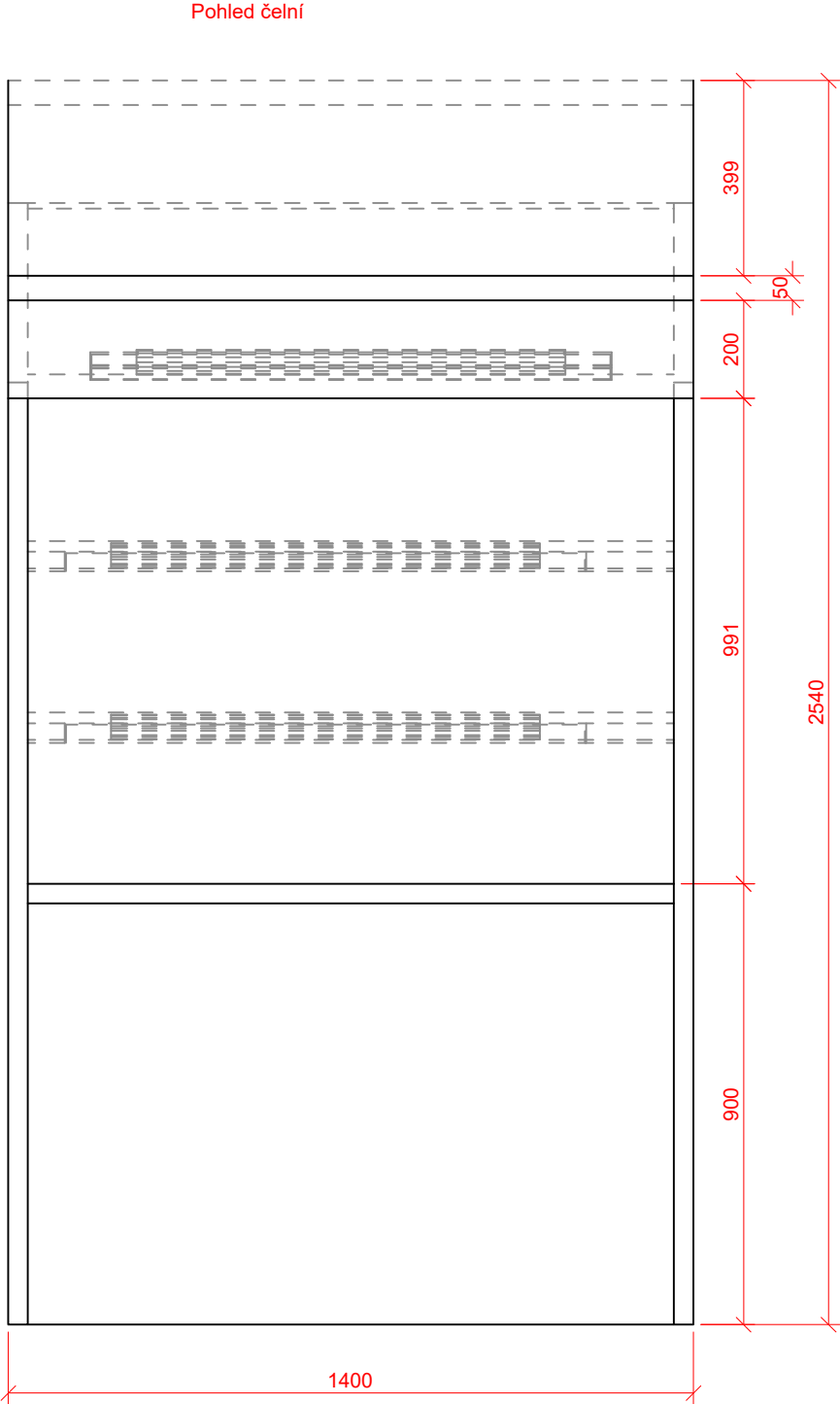
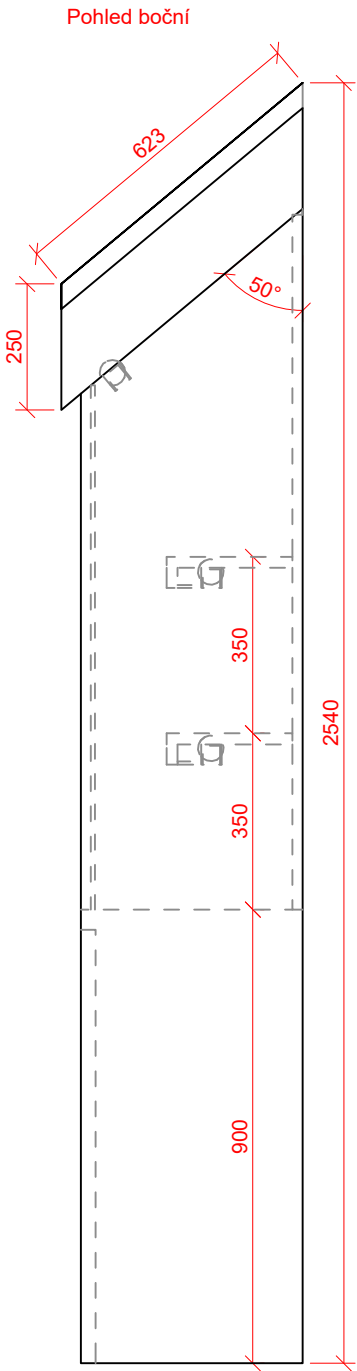

Axonometrie

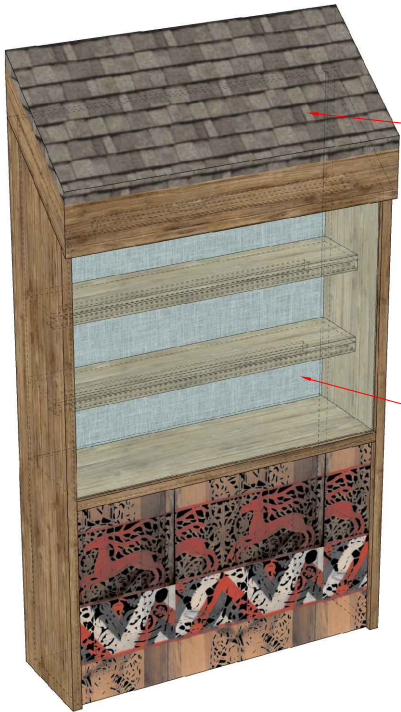
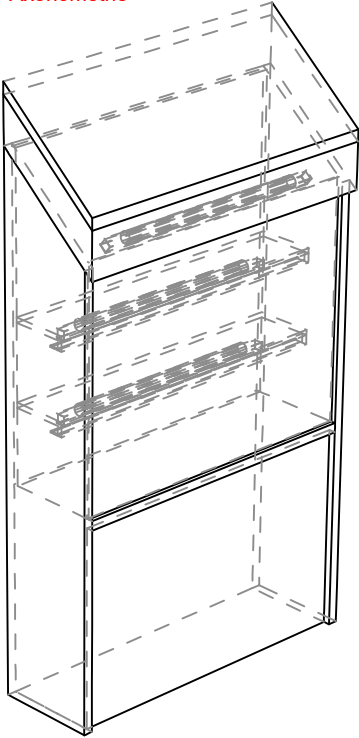

šindelová střecha

Pohled shora

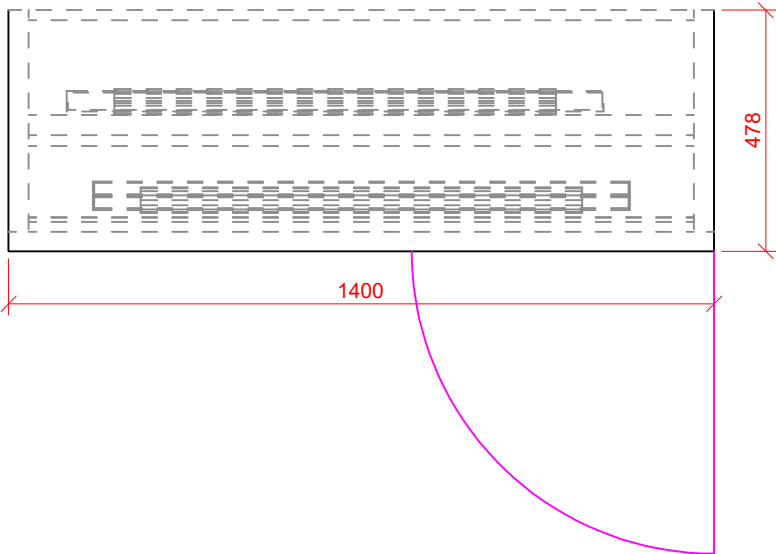

Vitrína otevíravá, bezpečnostní lepené sklo

Prkna, vnitřní konstrukce z KVH a překližky. povrchová úprava patina, vzhled staršího dřeva, ve spodní části zdobena barevnou šablonovou malbou. Stříška z šindelů. Zasklení bezpečnostním vrstveným sklem, otevíravá.

POZNÁMKA:  
Výkres nenahrazuje dílenskou dokumentaci  
Vykresleno tvarové řešení se základními rozměry a specifikací materiálů.  
Přesné rozměry nutno zaměřit na stavbě.  
Před zahájením výroby budou předloženy dílenské výkresy, případně vzorky materiálů a provedení ke schválení architektem.

st.dio s.r.o.  
Přímáská 362, 348 02 Bor

Vypracoval: Ing. arch. Miroslav Kukrál  
tel: 731 435 113, kukral@stdio.cz

Název akce:  
Expozice Muzea východních Čech v Hradci Králové v tzv. Vrbenského kasárnách

Místo:  
Vrbenského kasárna, Československé armády 333/37, 500 03 Hradec Králové

Zadavatel:  
Královéhradecký kraj, Pivovarské nám. 1245, 500 03 Hradec Králové

Výkres:  
M14 EXPP 14.3 VITRÍNA

Měřítko: 1:15  
Formát: A3  
Stupeň dokumentace: DRE

Datum:  
14.03. 2023

Číslo výkresu:  
B.50

ST DIO



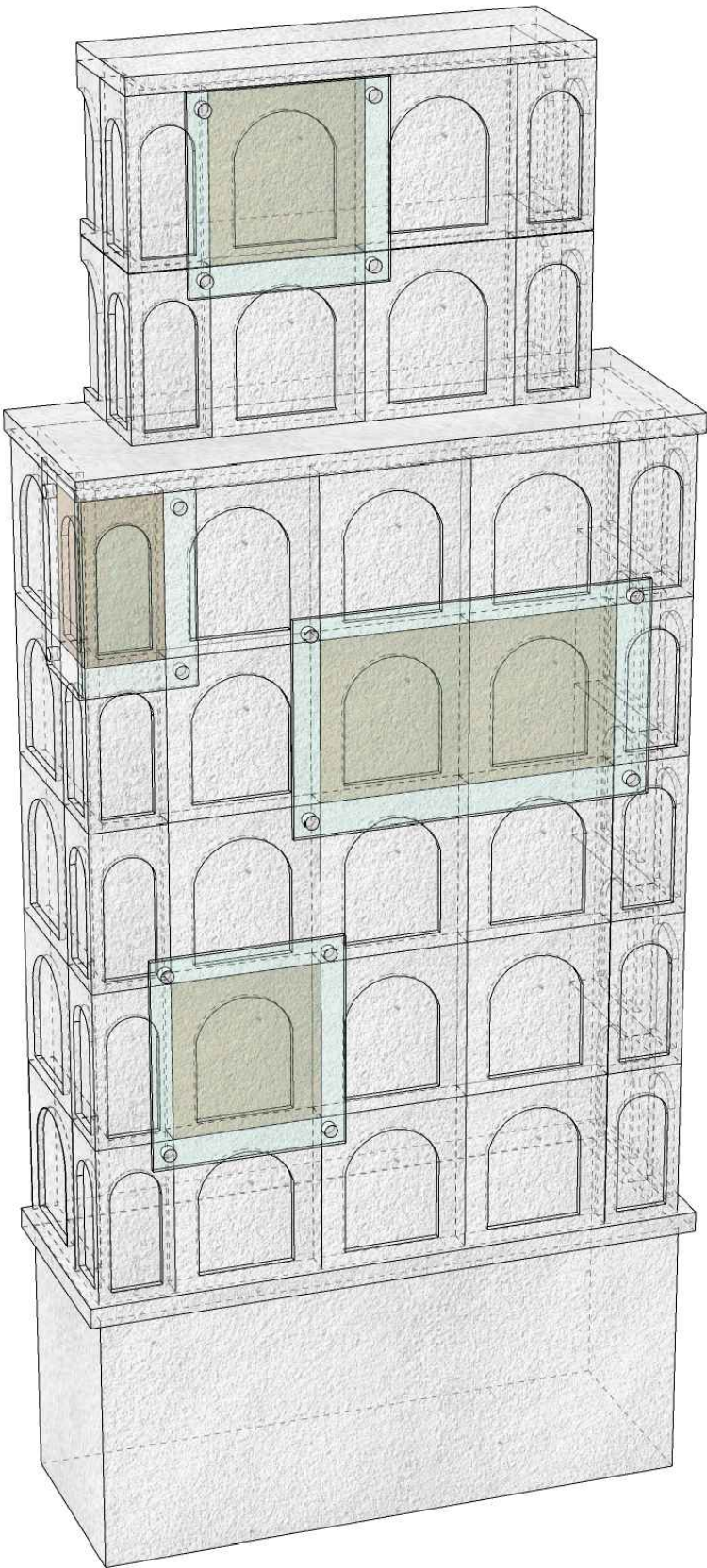

Pohled boční

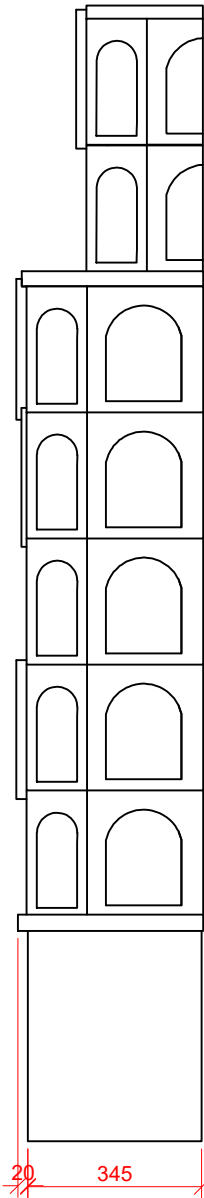

Pohled čelní

dobové kachle  
za sklem  
4+4mm

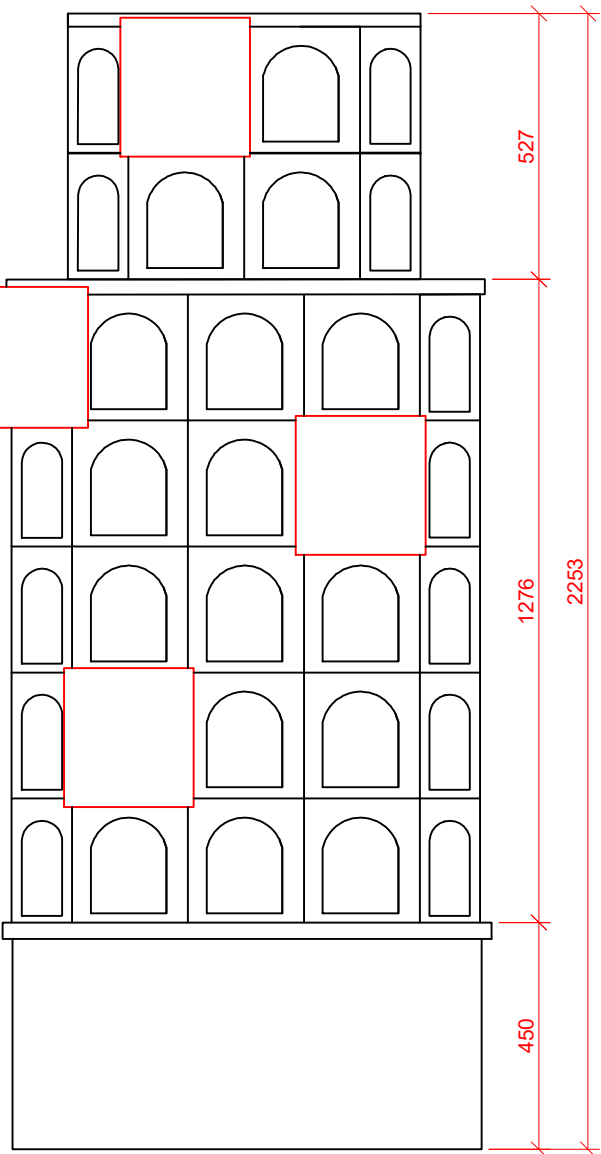

Pohled shora

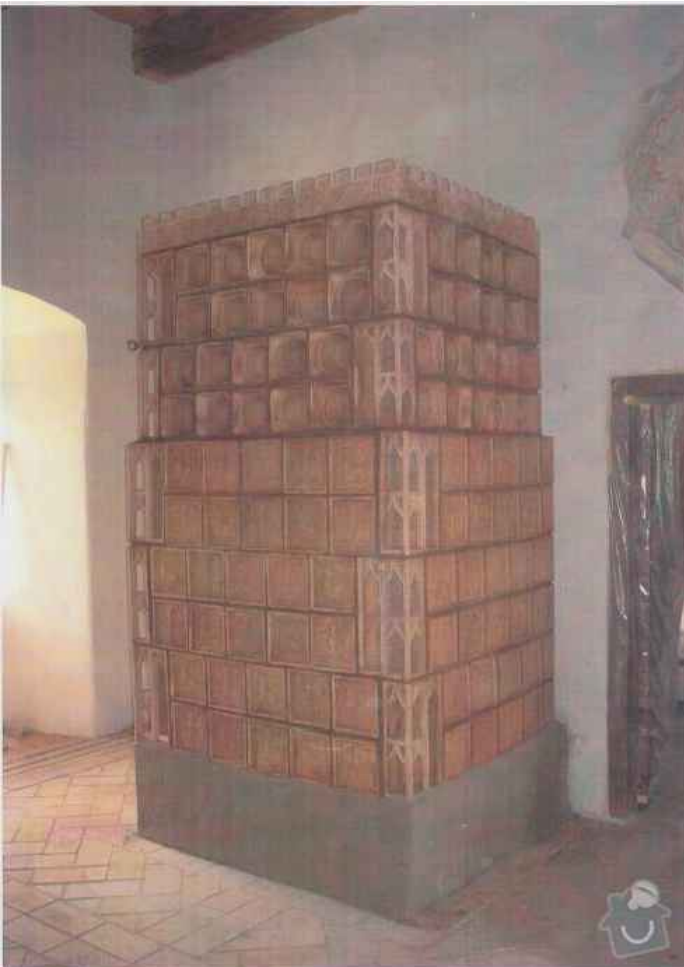
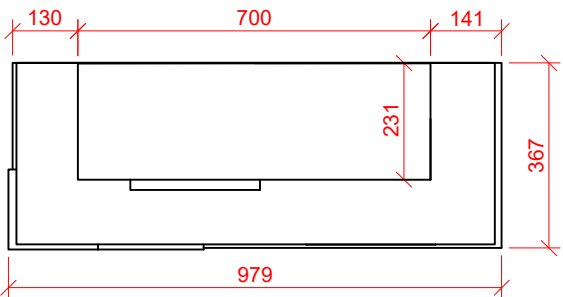

Reference

Model kamen. MDF, vnitřní konstrukce DTD a překližka. Do modelu zasazeno několik kachlí (sbírkových předmětů dle odborného scénáře) krytých a zabezpečených poklopem z bezpečnostním ho skla. Povrchová úprava imitující vzhled kachlí. Povrchovou strukturu kachlí, spáry, apod je možno vyrábět CNC nebo ručně, avšak je nutno zabezpečit nepravidelnost spár apod, aby kamna co nejlépe imitovala předlohu.

POZNÁMKA:  
Výkres nenahrazuje dílenskou dokumentaci  
Vykresleno tvarové řešení se základními rozměry a specifikací materiálů.  
Přesné rozměry nutno zaměřit na stavbě.  
Před zahájením výroby budou předloženy dílenské výkresy, případně vzorky materiálů a provedení ke schválení architektem.

st.dio s.r.o.  
Přímáská 362, 348 02 Bor

Vypracoval: Ing. arch. Miroslav Kukrál  
tel: 731 435 113, kukral@stdio.cz

Název akce:  
Expozice Muzea východních Čech v Hradci Králové v tzv. Vrbenského kasárnách

Místo:  
Vrbenského kasárna, Československé armády 333/37, 500 03 Hradec Králové

Zadavatel:  
Královéhradecký kraj, Pivovarské nám. 1245, 500 03 Hradec Králové

Výkres:  
M14 EXPP 14.4 KAMNA

Měřítko: 1:15  
Formát: A3  
Stupeň dokumentace: DRE

Datum:  
14.03. 2023

Číslo výkresu:  
B.51

ST DIO



Reference modelů

Modely panských sídel: Haptické hmotové modely v měřítku 1:500 reprezentujících chronologický vývoj, typy fortifikací, společenský statut a geografické zastoupení v rámci regionu (vždy jen jeden ze skupiny), odolné provedení, bílá barva.

- 1) hádek Veselice 12. stol. 200 x 200 m → 40 x 40 cm
- 2) Vížmburk 13. stol. jádro 30 x 40 m (s předhradím 140 x 280 m) → 28 x 56 cm
- 3) Adršpach 200 x 180 m → 40 x 36 cm
- 4) Kumburk 15. stol. 200 x 200 m → 40 x 40 cm
- 5) Mestečko Nechanice s tvrzí 14. stol. 450 x 450 cm → 90 x 80
- 6) Městečko Chlumeck s Hradem 16. stol. 450 x 450 m → 90 x 80

Pohled shora

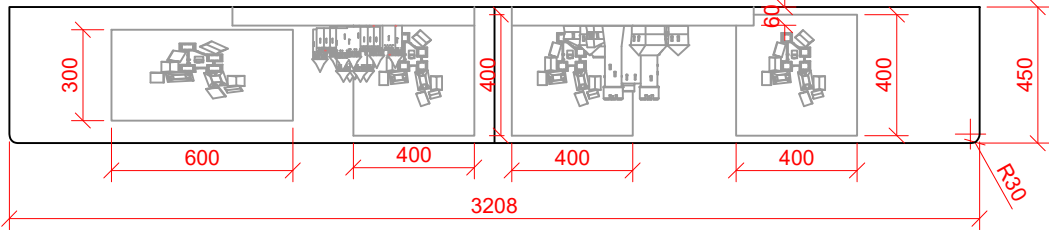

Materiál: Pult: Masivní dřevo, trámy, prkna fošny.

POZNÁMKA:  
Výkres nenahrazuje dílenskou dokumentaci  
Vykresleno tvarové řešení se základními rozměry a specifikací materiálů.  
Přesné rozměry nutno zaměřit na stavbě.  
Před zahájením výroby budou předloženy dílenské výkresy, případně vzorky materiálů a provedení ke schválení architektem.

st.dio s.r.o.  
Přímáská 362, 348 02 Bor

Vypracoval: Ing. arch. Miroslav Kukrál  
tel: 731 435 113, kukral@stdio.cz

Název akce:  
Expozice Muzea východních Čech v Hradci Králové v tzv. Vrbenského kasárnách

Místo:  
Vrbenského kasárna, Československé armády 333/37, 500 03 Hradec Králové

Zadavatel:  
Královéhradecký kraj, Pivovarské nám. 1245, 500 03 Hradec Králové

Výkres:  
M14 EXPP 14.5 STŮL

Měřítko: 1:25  
Formát: A3  
Stupeň dokumentace: DRE

Datum:  
14.03. 2023

Číslo výkresu:  
B.52

ST DIO

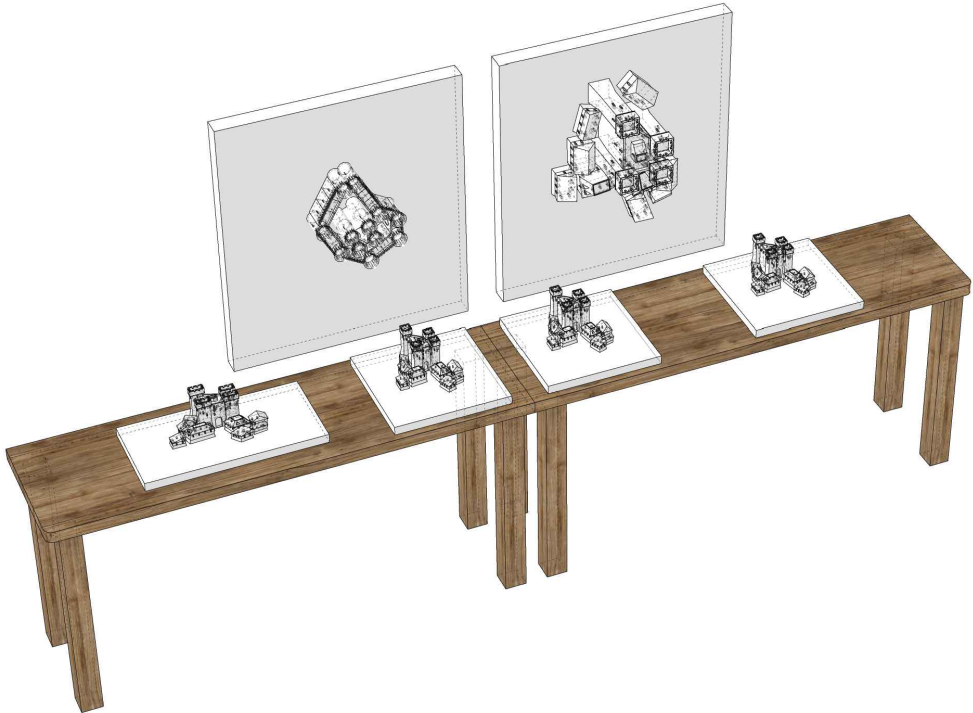





Pohled boční

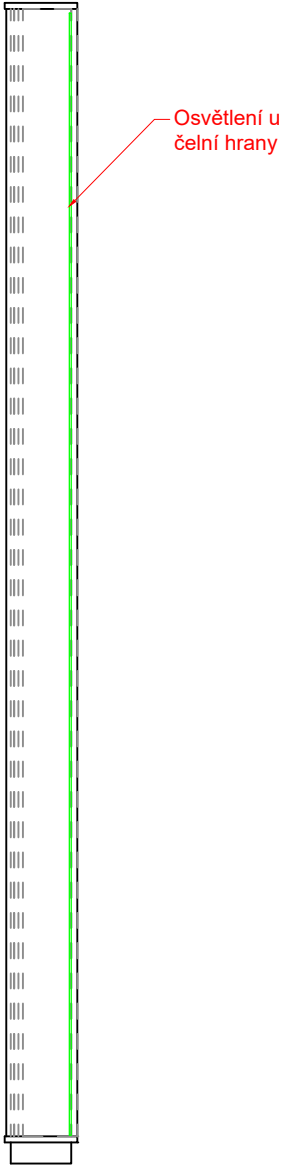

Pohled čelní

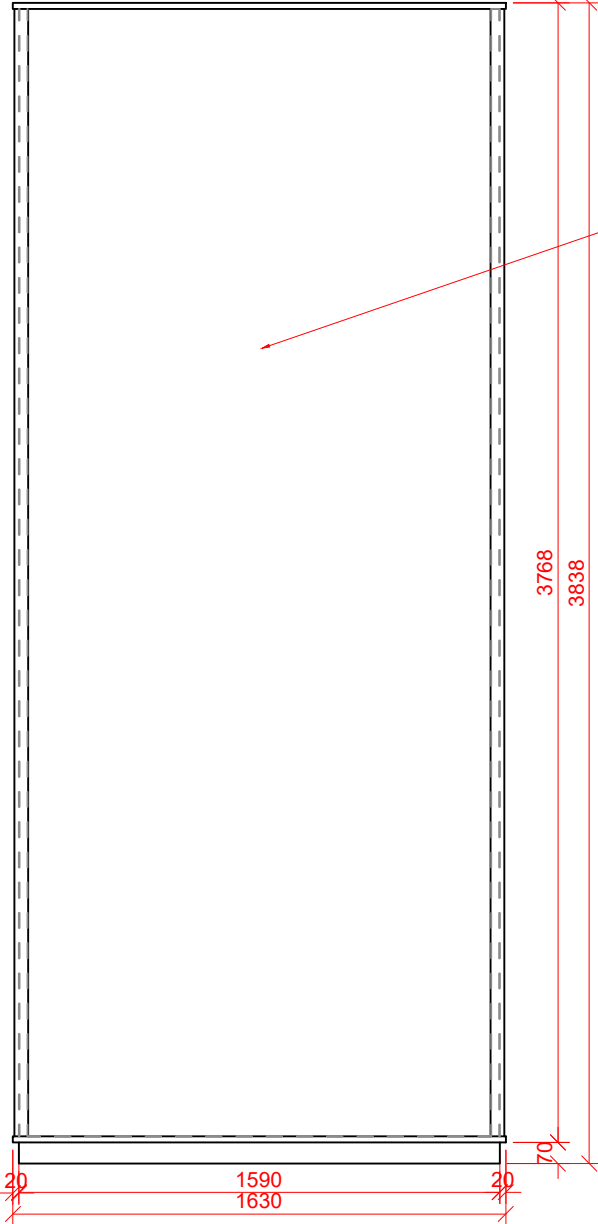

Pohled shora

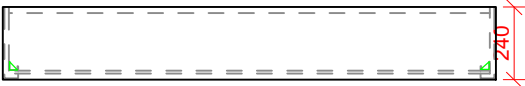

**Materiál:**  
Prkna. Vnitřní konstrukce DTD, MDF, tištěná grafika. Upevnění exponátů na odpovídající místa siluety jezdce. Zasklení bezpečnostní lepené sklo v jednom kuse.  
  
**Kotveno ke stěně.**

**POZNÁMKA:**  
Výkres nenahrazuje dílenskou dokumentaci  
Vykresleno tvarové řešení se základními rozměry a specifikací materiálů.  
Přesné rozměry nutno zaměřit na stavbě.  
Před zahájením výroby budou předloženy dílenské výkresy, případně vzorky materiálů a provedení ke schválení architektem.

st.dio s.r.o.  
Přímáská 362, 348 02 Bor

Vypracoval: Ing. arch. Miroslav Kukrál  
tel: 731 435 113, kukral@stdio.cz

Název akce:  
Expozice Muzea východních Čech v Hradci Králové v tzv. Vrbenského kasárnách

Místo:  
Vrbenského kasárna, Československé armády 333/37, 500 03 Hradec Králové

Zadavatel:  
Královéhradecký kraj, Pivovarské nám. 1245, 500 03 Hradec Králové

Výkres:  
M14 EXPP 14.6 VITRÍNA

Měřítko: 1:25  
Formát: A3  
Stupeň dokumentace: DRE

Datum:  
14.03. 2023

Číslo výkresu:  
B.53

ST DIO

Pohled boční

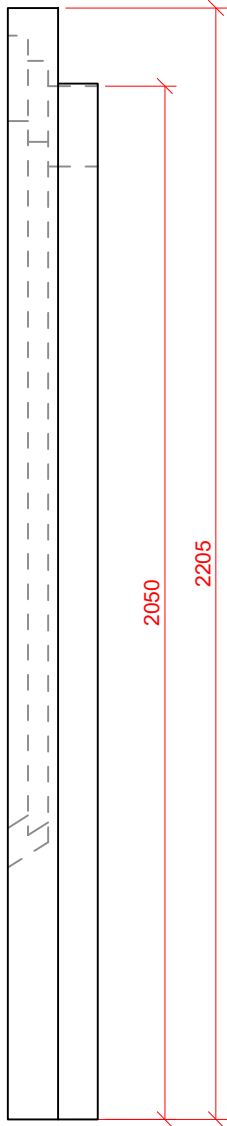

Pohled čelní

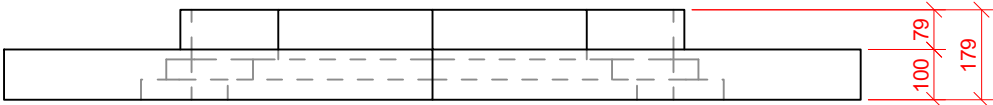
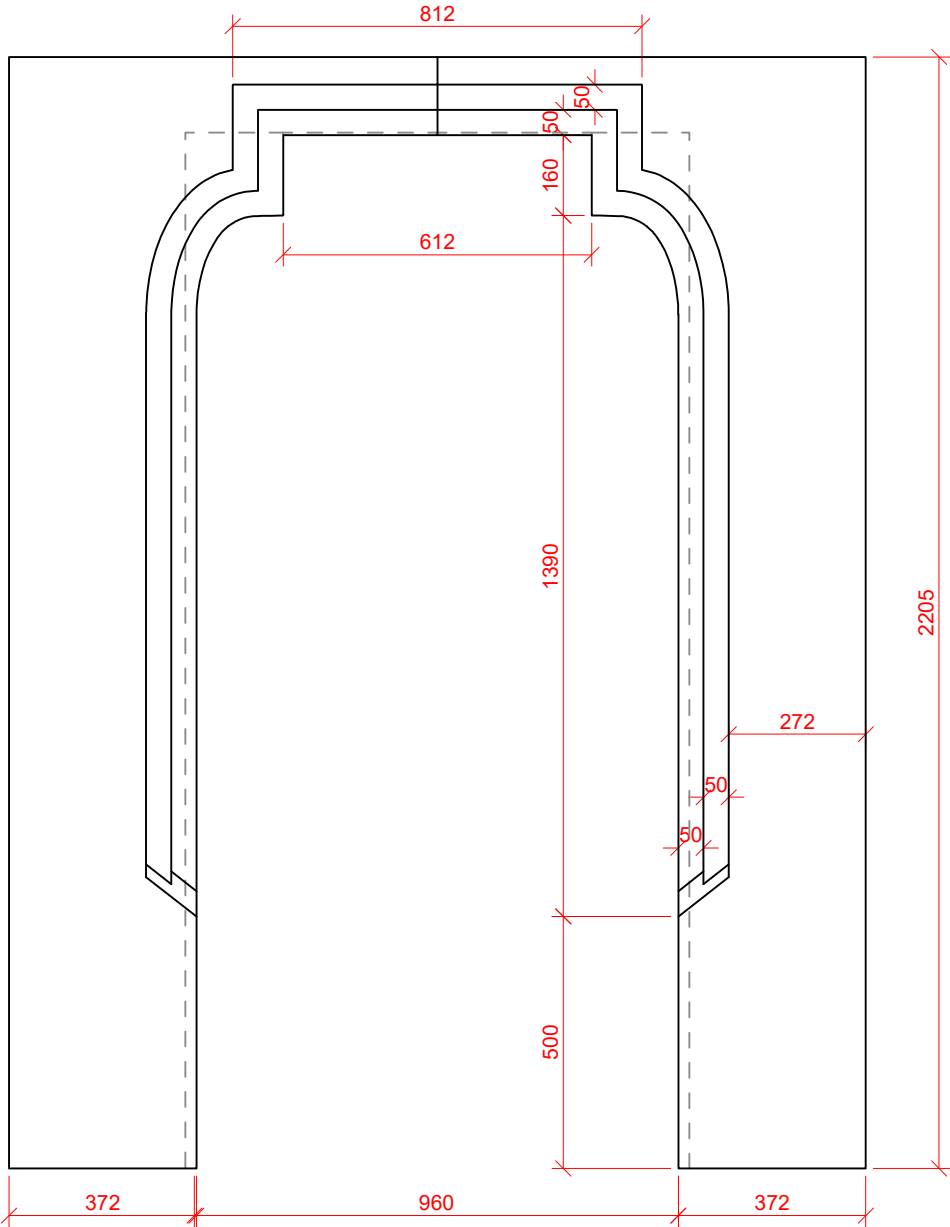

reference

MDF, vnitřní konstrukce překližka. Omítnuto, dobová povrchová struktura a povrchová patina.

POZNÁMKA:  
Výkres nenahrazuje dílenskou dokumentaci  
Vykresleno tvarové řešení se základními rozměry a specifikací materiálů.  
Přesné rozměry nutno zaměřit na stavbě.  
Před zahájením výroby budou předloženy dílenské výkresy, případně vzorky materiálů a provedení ke schválení architektem.

st.dio s.r.o.  
Přímáská 362, 348 02 Bor

Vypracoval: Ing. arch. Miroslav Kukrál  
tel: 731 435 113, kukral@stdio.cz

**ST DIO**

Název akce:  
Expozice Muzea východních Čech v Hradci Králové v tzv. Vrbenského kasárnách

Místo:  
Vrbenského kasárna, Československé armády 333/37, 500 03 Hradec Králové

Zadavatel:  
Královéhradecký kraj, Pivovarské nám. 1245, 500 03 Hradec Králové

Výkres:  
M14 EXPP 14.7 OBLOŽKA

Měřítko: 1:15  
Formát: A3  
Stupeň dokumentace: DRE

Datum:  
14.03. 2023

Číslo výkresu:  
B.54



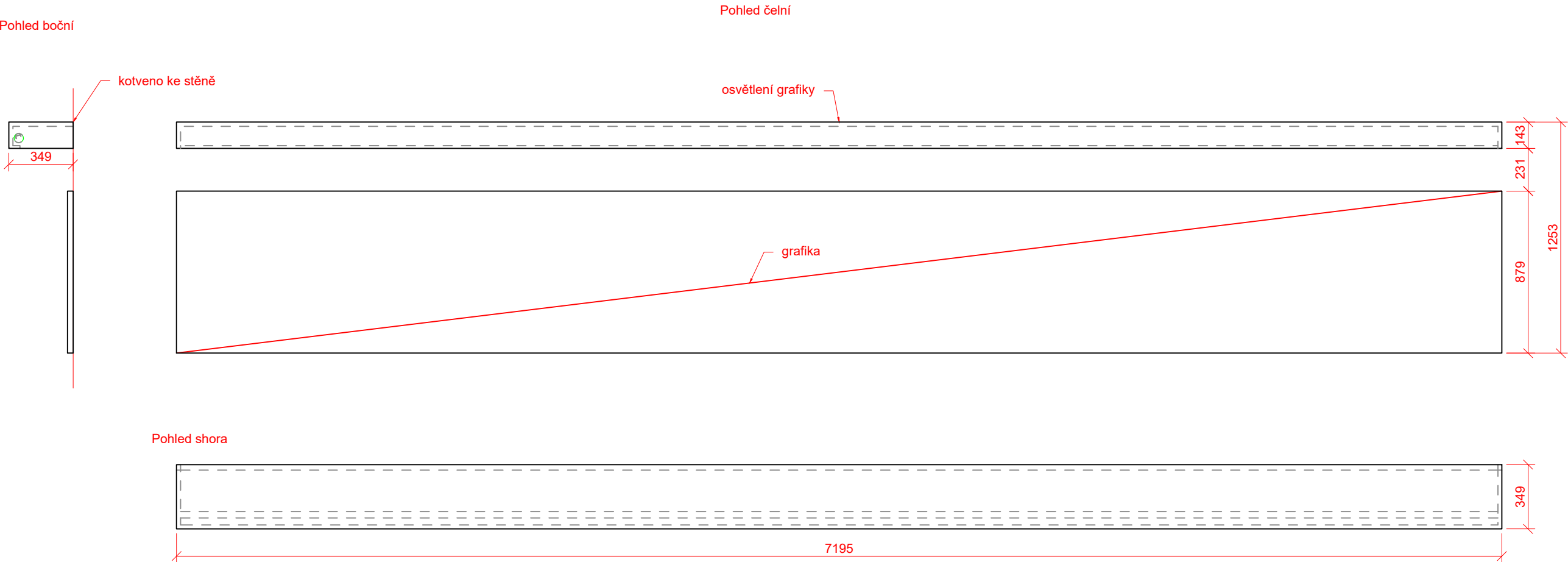

Ruční malba na omítce dle předlohy, kterou dodá zadavatel. Římsa dřevěná, překližka, patinovaná do vzhledu starého dřeva.

POZNÁMKA:  
Výkres nenahrazuje dílenskou dokumentaci  
Vykresleno tvarové řešení se základními rozměry a specifikací materiálů.  
Přesné rozměry nutno zaměřit na stavbě.  
Před zahájením výroby budou předloženy dílenské výkresy, případně vzorky materiálů a provedení ke schválení architektem.

st.dio s.r.o. Přímáská 362, 348 02 Bor		
Vypracoval: Ing. arch. Miroslav Kukrál tel: 731 435 113, kukral@stdio.cz		
Název akce: Expozice Muzea východních Čech v Hradci Králové v tzv. Vrbenského kasárnách		
Místo: Vrbenského kasárna, Československé armády 333/37, 500 03 Hradec Králové		
Zadavatel: Královéhradecký kraj, Pivovarské nám. 1245, 500 03 Hradec Králové		
Výkres: M14 EXPP 14.8 GRAFIKA S ŘÍMSOU		
Měřítko: 1:25 Formát: A3 Stupeň dokumentace: DRE	Datum: 14.03. 2023	Číslo výkresu: B.55

Axonometrie

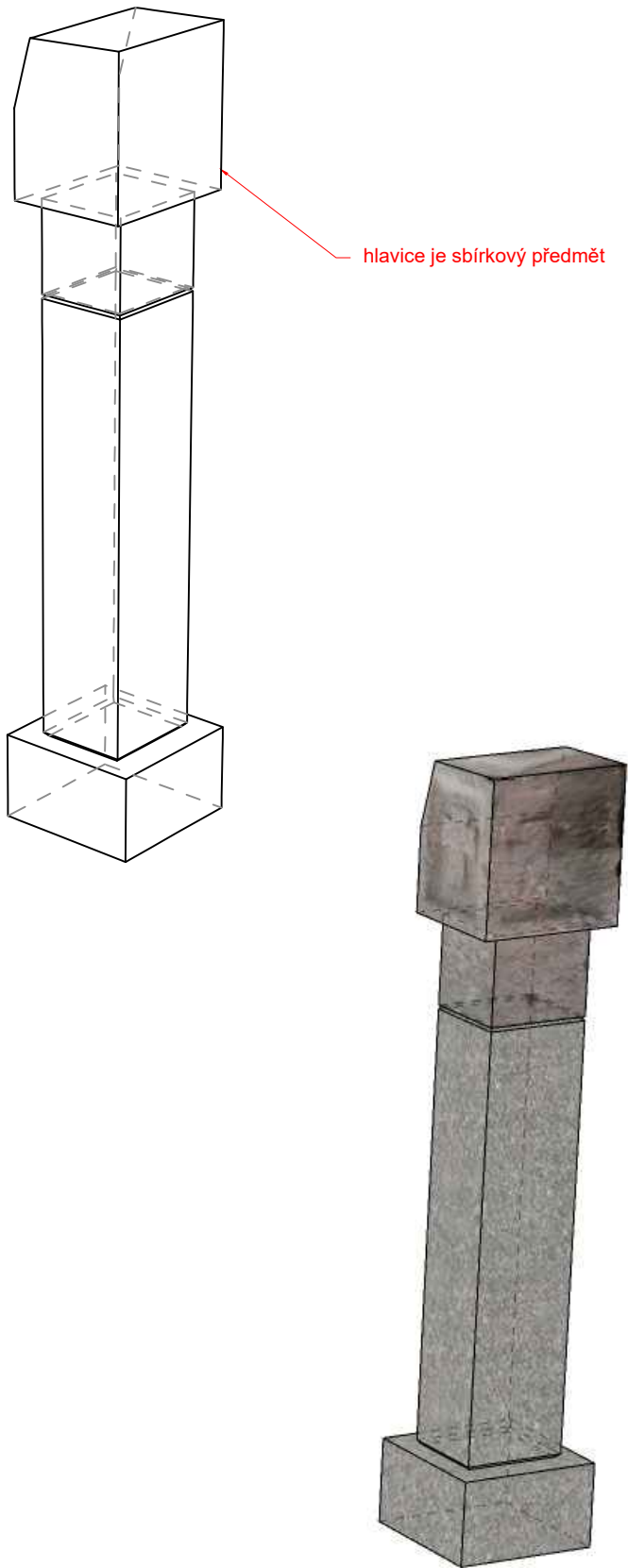

Pohled boční

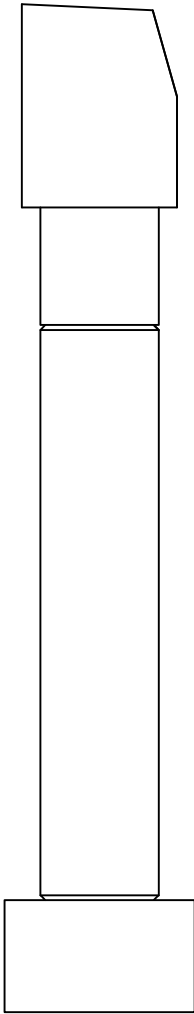

Pohled čelní

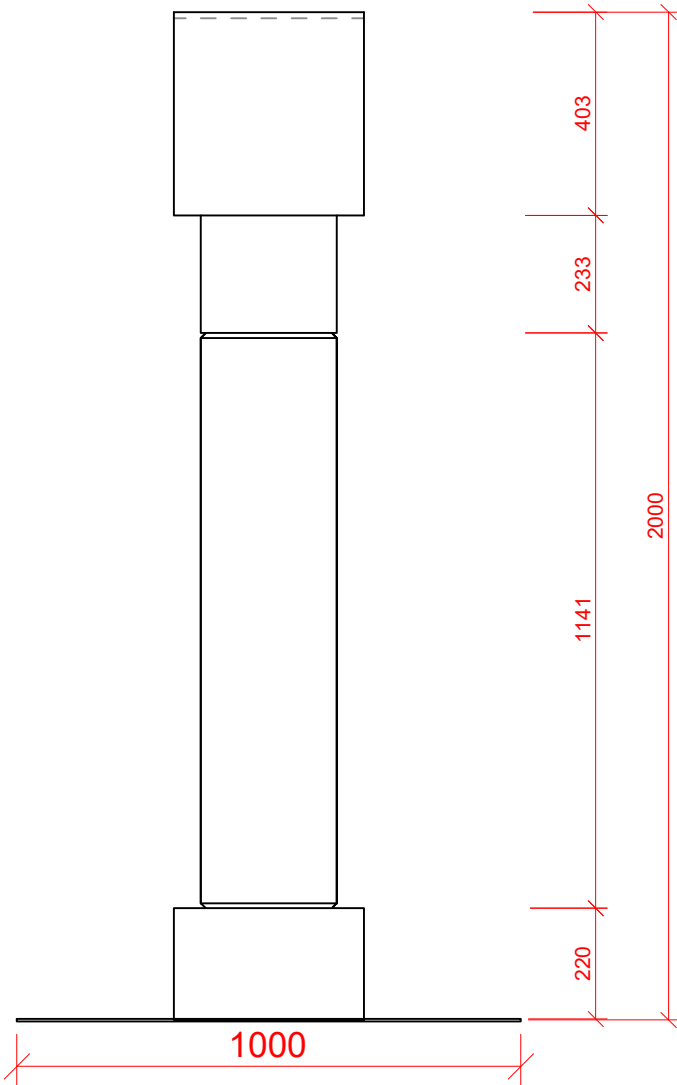

Pohled shora

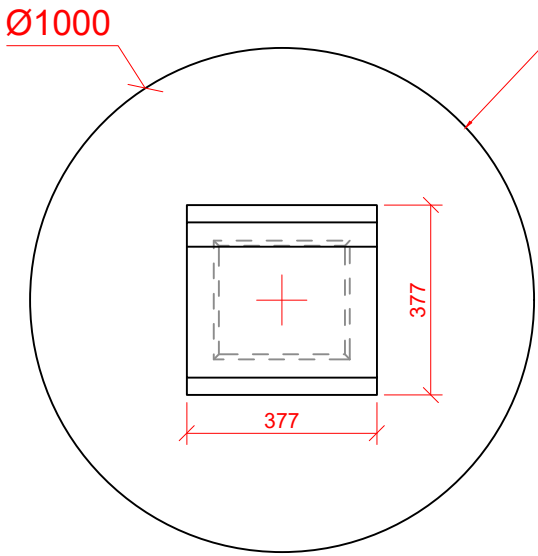

Roznášecí deska. Stojan je třeba zajisit proti převrhnutí, např. závažím v podstavě.

Replika spodní části božích muk, základna z ocelového plechu. V horní části upevněn sbírkový předmět. Pozn.: Upozornění na vysokou hmotnost sbírkového předmětu

POZNÁMKA:  
Výkres nenahrazuje dílenskou dokumentaci  
Vykresleno tvarové řešení se základními rozměry a specifikací materiálů.  
Přesné rozměry nutno zaměřit na stavbě.  
Před zahájením výroby budou předloženy dílenské výkresy, případně vzorky materiálů a provedení ke schválení architektem.

st.dio s.r.o.  
Přímáská 362, 348 02 Bor

Vypracoval: Ing. arch. Miroslav Kukrál  
tel: 731 435 113, kukral@stdio.cz

Název akce:  
Expozice Muzea východních Čech v Hradci Králové v tzv. Vrbenského kasárnách

Místo:  
Vrbenského kasárna, Československé armády 333/37, 500 03 Hradec Králové

Zadavatel:  
Královéhradecký kraj, Pivovarské nám. 1245, 500 03 Hradec Králové

Výkres:  
M14 EXPP 14.9 BOŽÍ MUKA

Měřítko: 1:15  
Formát: A3  
Stupeň dokumentace: DRE

Datum:  
14.03. 2023

Číslo výkresu:  
B.56

ST

DIO



Pohled boční



Pohled čelní

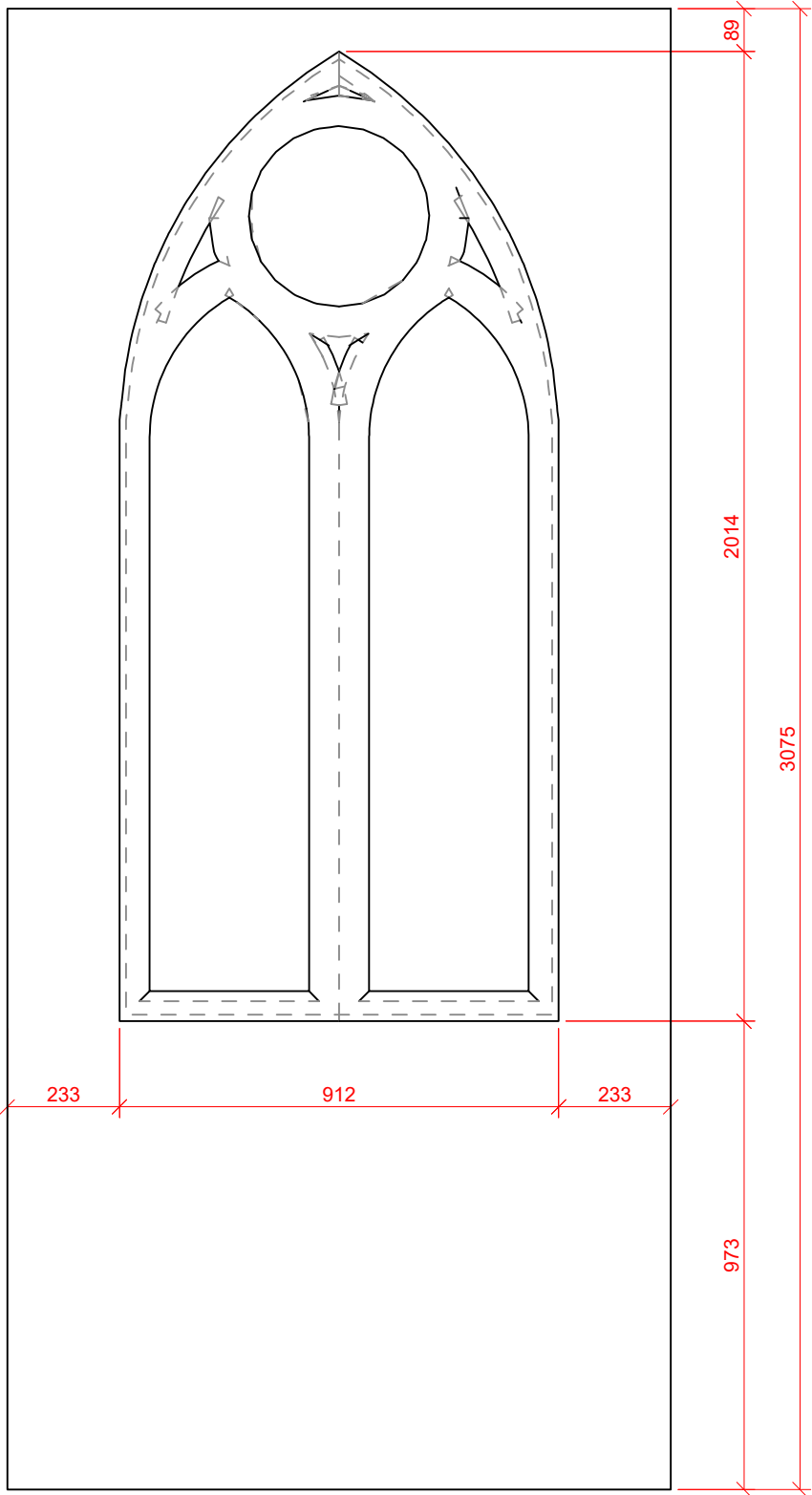

Pohled shora

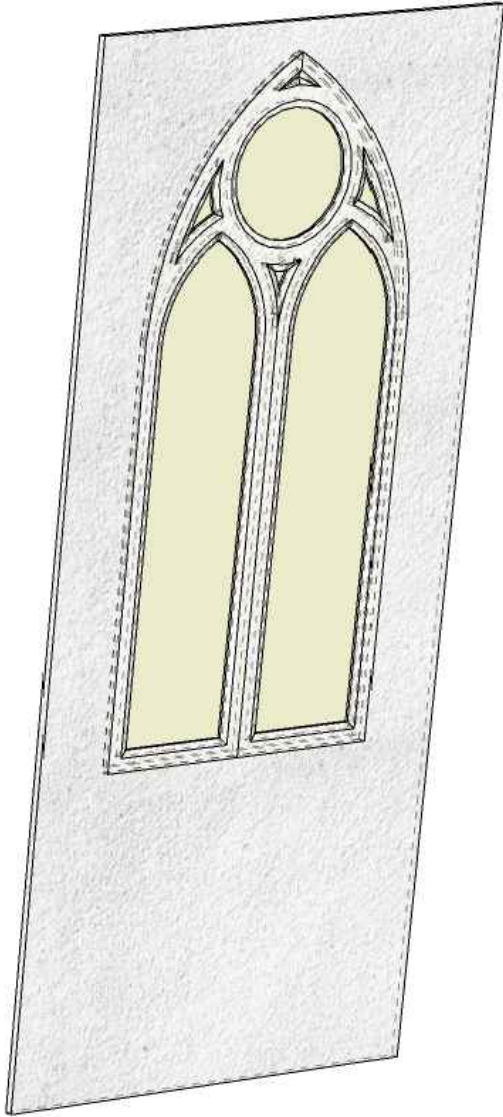

Maska okna, deska MDF a překližka, omítnuto, dobová povrchová struktura a povrchová patina. Zakrytí čiré plexi s tiskem se vzorem. Umístěno na pantu, kvůli přístupu k topení a oknům. Kusy za stolem, otevíravé pouze v části nad stolem.

<p>POZNÁMKA: Výkres nenahrazuje dílenskou dokumentaci Vykresleno tvarové řešení se základními rozměry a specifikací materiálů. Přesné rozměry nutno zaměřit na stavbě. Před zahájením výroby budou předloženy dílenské výkresy, případně vzorky materiálů a provedení ke schválení architektem.</p>		
<p>st.dio s.r.o. Přímáská 362, 348 02 Bor</p>		<p>ST DIO</p>
<p>Vypracoval: Ing. arch. Miroslav Kukrál tel: 731 435 113, kukral@stdio.cz</p>		
<p>Název akce: Expozice Muzea východních Čech v Hradci Králové v tzv. Vrbenského kasárnách</p>		
<p>Místo: Vrbenského kasárna, Československé armády 333/37, 500 03 Hradec Králové</p>		
<p>Zadavatel: Královéhradecký kraj, Pivovarské nám. 1245, 500 03 Hradec Králové</p>		
<p>Výkres: M14 EXPP 14.10 OKNO</p>		
<p>Měřítko: 1:15 Formát: A3 Stupeň dokumentace: DRE</p>	<p>Datum: 14.03. 2023</p>	<p>Číslo výkresu: B.57</p>

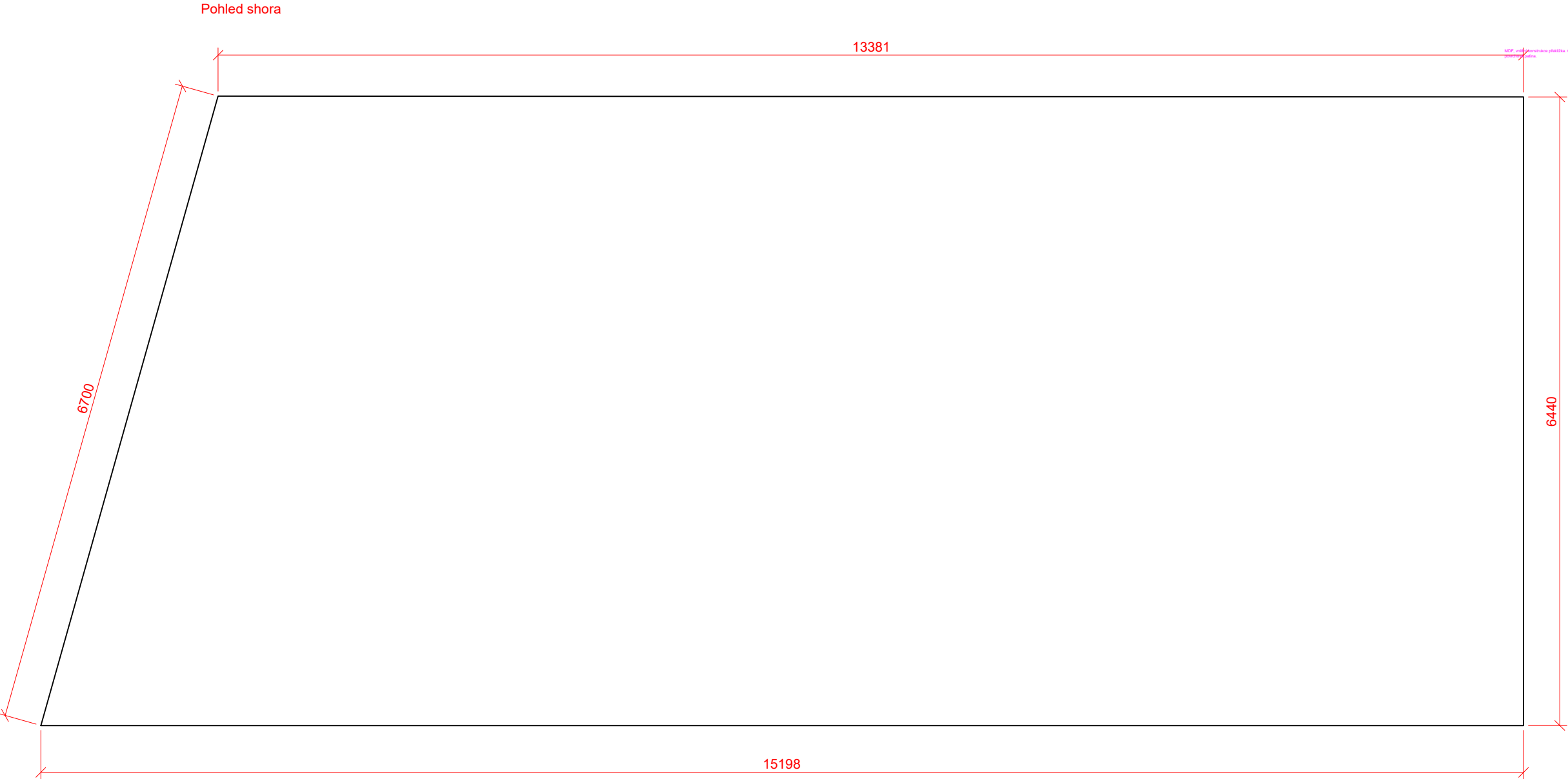

PVC podlahová krytina minimální třídy zátěže 33 dle EN 13329. Obrazec tvořen metodou intarze, světle šedého a černého PVC. Včetně soklových a přechodových lišt.



Obrazec na podlahu

POZNÁMKA:  
Výkres nenahrazuje dílenskou dokumentaci  
Vykresleno tvarové řešení se základními rozměry a specifikací materiálů.  
Přesné rozměry nutno zaměřit na stavbě.  
Před zahájením výroby budou předloženy dílenské výkresy, případně vzorky materiálů a provedení ke schválení architektem.

st.dio s.r.o.  
Přímáská 362, 348 02 Bor

Vypracoval: Ing. arch. Miroslav Kukrál  
tel: 731 435 113, kukral@stdio.cz

Název akce:  
Expozice Muzea východních Čech v Hradci Králové v tzv. Vrbenského kasárnách

Místo:  
Vrbenského kasárna, Československé armády 333/37, 500 03 Hradec Králové

Zadavatel:  
Královéhradecký kraj, Pivovarské nám. 1245, 500 03 Hradec Králové

Výkres:  
M14 EXPP 14.11 PODLAHA

Měřítko: 1:50  
Formát: A3  
Stupeň dokumentace: DRE

Datum:  
14.03. 2023

Číslo výkresu:  
B.58

ST

DIO



M15 RYTÍŘ BIENER



Reference



<p>POZNÁMKA: Výkres nenahrazuje dílenskou dokumentaci Vykresleno tvarové řešení se základními rozměry a specifikací materiálů. Přesné rozměry nutno zaměřit na stavbě. Před zahájením výroby budou předloženy dílenské výkresy, případně vzorky materiálů a provedení ke schválení architektem.</p>		
<p>st.dio s.r.o. Přímáská 362, 348 02 Bor</p> <p>Vypracoval: Ing. arch. Miroslav Kukrál tel: 731 435 113, kukral@stdio.cz</p> <p><b>ST DIO</b></p>		
<p>Název akce: Expozice Muzea východních Čech v Hradci Králové v tzv. Vrbenského kasárnách</p> <p>Místo: Vrbenského kasárna, Československé armády 333/37, 500 03 Hradec Králové</p> <p>Zadavatel: Královéhradecký kraj, Pivovarské nám. 1245, 500 03 Hradec Králové</p>		
<p>Výkres: M15 RYTÍŘ BIENER</p>		
<p>Měřítko: Formát: A3 Stupeň dokumentace: DRE</p>	<p>Datum: 14.03. 2023</p>	<p>Číslo výkresu: B.59</p>



M15 EXPP 15.1 STĚNA

Pohled boční



Pohled čelní

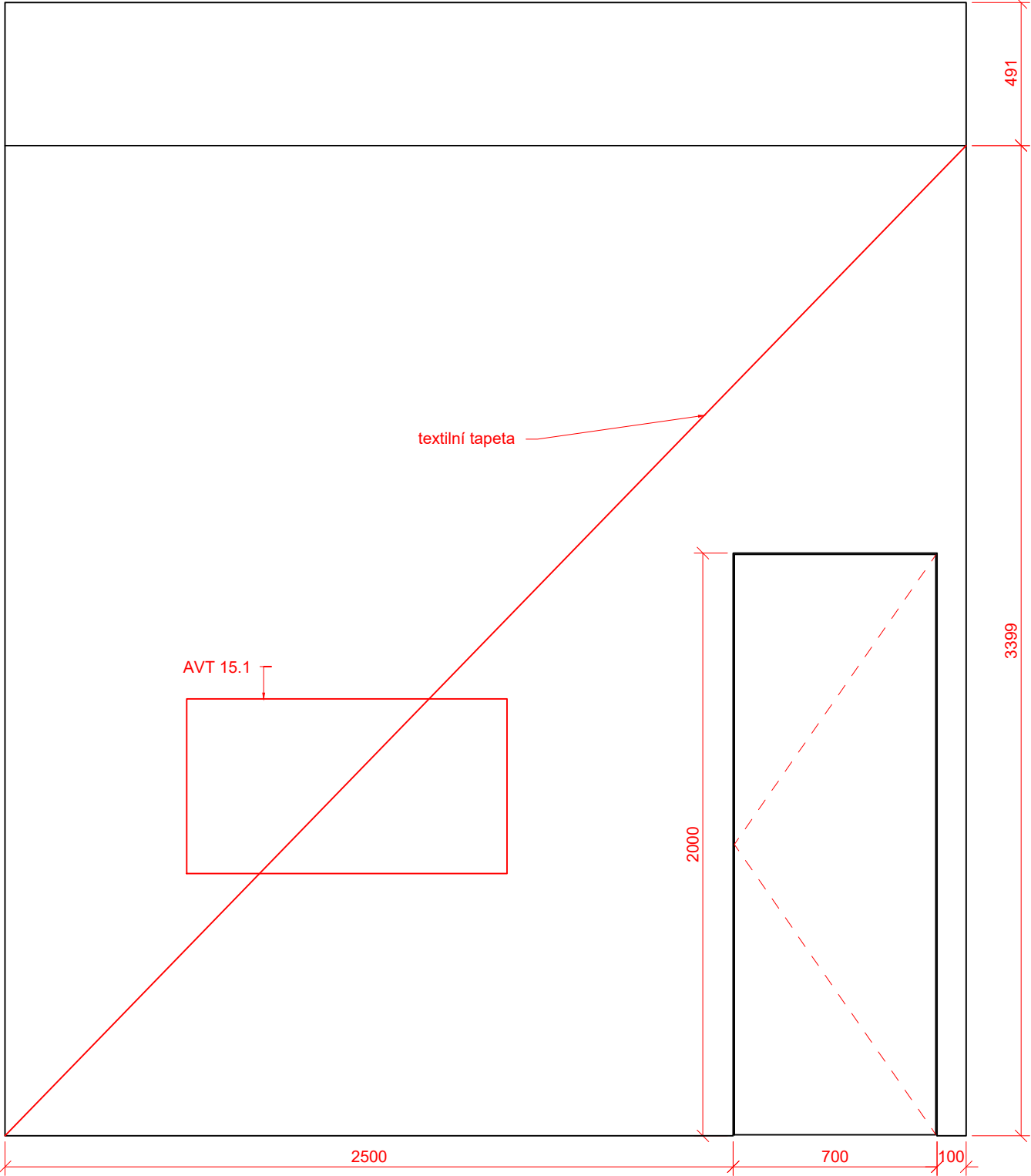

Pohled shora

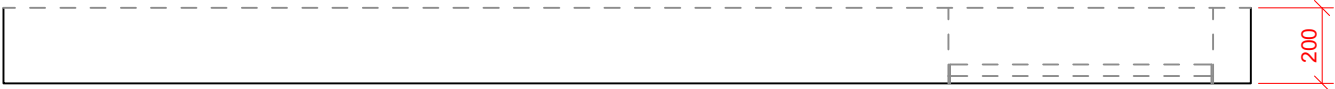

Textilní tapeta s jemným dobovým např. květinovým vzorem na všech stěnách místnosti.

Možné vzory

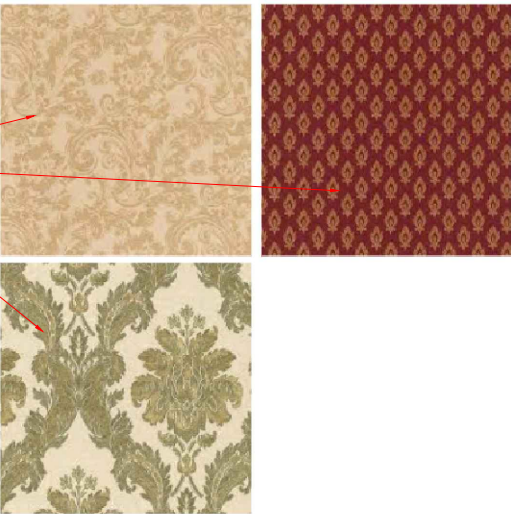

MDF deska. Vnitřní konstrukce KVH profily.

POZNÁMKA:  
Výkres nenahrazuje dílenskou dokumentaci  
Vykresleno tvarové řešení se základními rozměry a specifikací materiálů.  
Přesné rozměry nutno zaměřit na stavbě.  
Před zahájením výroby budou předloženy dílenské výkresy, případně vzorky materiálů a provedení ke schválení architektem.

st.dio s.r.o.  
Přímáská 362, 348 02 Bor

Vypracoval: Ing. arch. Miroslav Kukrál  
tel: 731 435 113, kukral@stdio.cz

ST DIO

Název akce:  
Expozice Muzea východních Čech v Hradci Králové v tzv. Vrbenského kasárnách

Místo:  
Vrbenského kasárna, Československé armády 333/37, 500 03 Hradec Králové

Zadavatel:  
Královéhradecký kraj, Pivovarské nám. 1245, 500 03 Hradec Králové

Výkres:  
M15 EXPP 15.1 STĚNA

Měřítko: 1:20  
Formát: A3  
Stupeň dokumentace: DRE

Datum:  
14.03. 2023

Číslo výkresu:  
B.60



M15 EXPP 15.2 OBLOŽKY

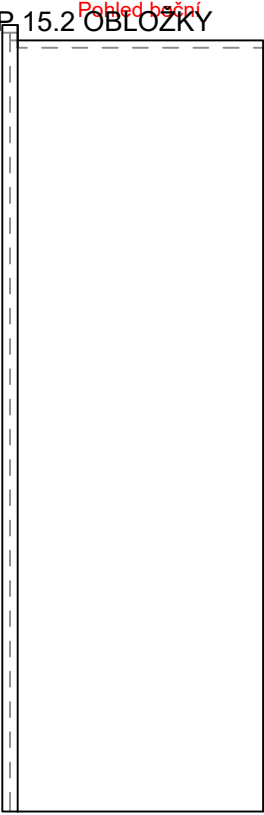

Pohled čelní

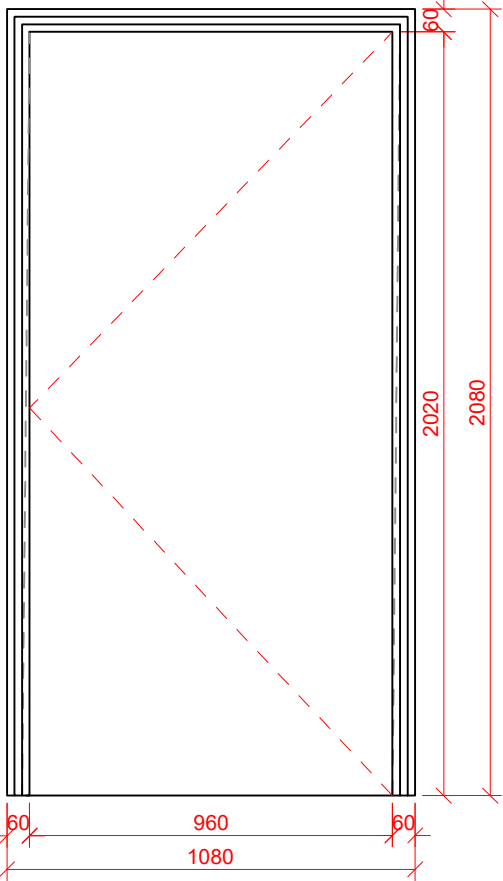

Pohled boční

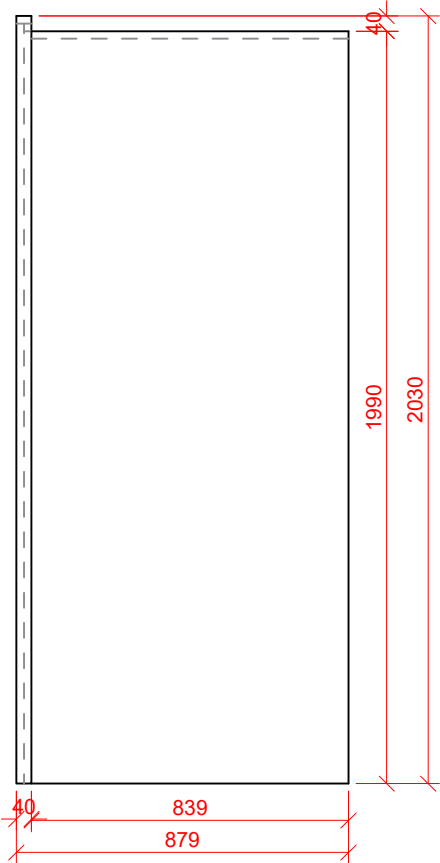

Pohled čelní

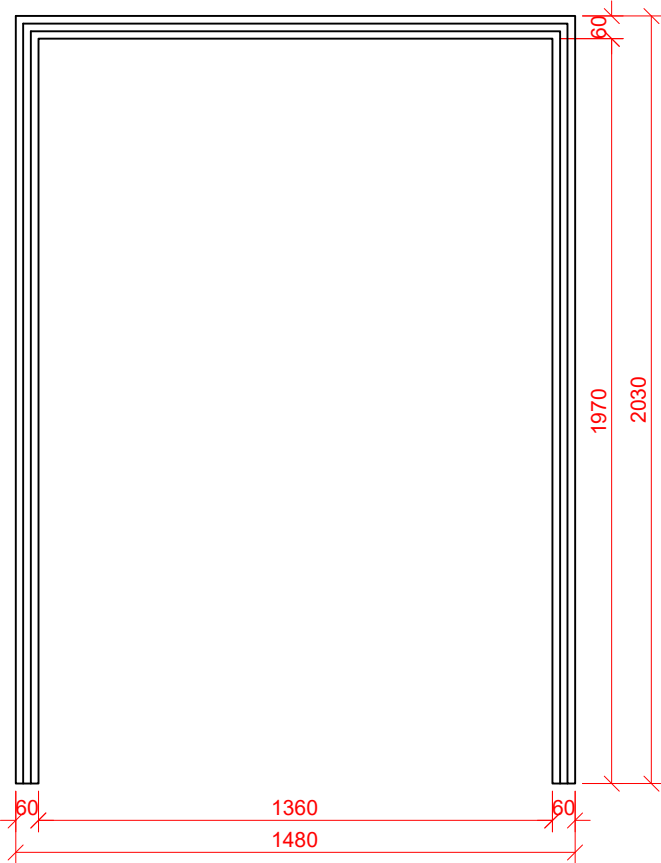

Pohled shora

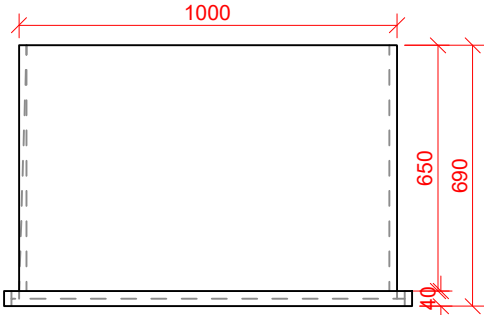

Pohled shora

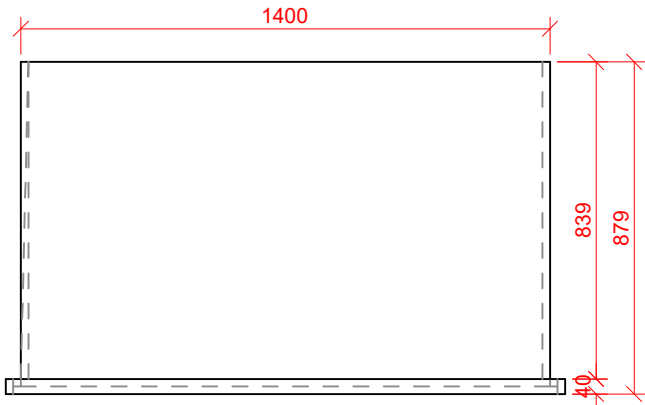

Dřevěné dubové obložky, profilované, různé velikosti. Lepená prkna, případně průběžná spárovka. Mořeno.



POZNÁMKA:  
Výkres nenahrazuje dílenskou dokumentaci  
Vykresleno tvarové řešení se základními rozměry a specifikací materiálů.  
Přesné rozměry nutno zaměřit na stavbě.  
Před zahájením výroby budou předloženy dílenské výkresy, případně vzorky materiálů a provedení ke schválení architektem.

st.dio s.r.o. Přímáská 362, 348 02 Bor			ST DIO
Vypracoval: Ing. arch. Miroslav Kukrál tel: 731 435 113, kukral@stdio.cz			
Název akce: Expozice Muzea východních Čech v Hradci Králové v tzv. Vrbenského kasárnách			
Místo: Vrbenského kasárna, Československé armády 333/37, 500 03 Hradec Králové			
Zadavatel: Královéhradecký kraj, Pivovarské nám. 1245, 500 03 Hradec Králové			
Výkres: M15 EXPP 15.2 OBLOŽKY			
Měřítko: 1:20 Formát: A3 Stupeň dokumentace: DRE	Datum: 14.03. 2023	Číslo výkresu: B.61	

## M15 EXPP 15.3 ŘÍMSA

### Pohled čelní



### Pohled boční

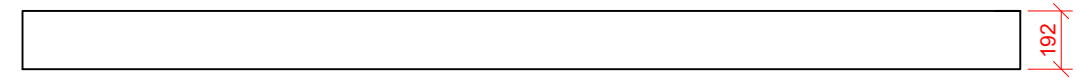

Pohled shora

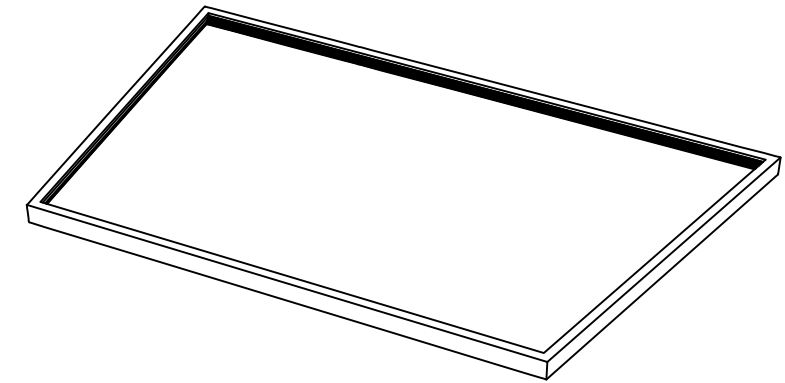
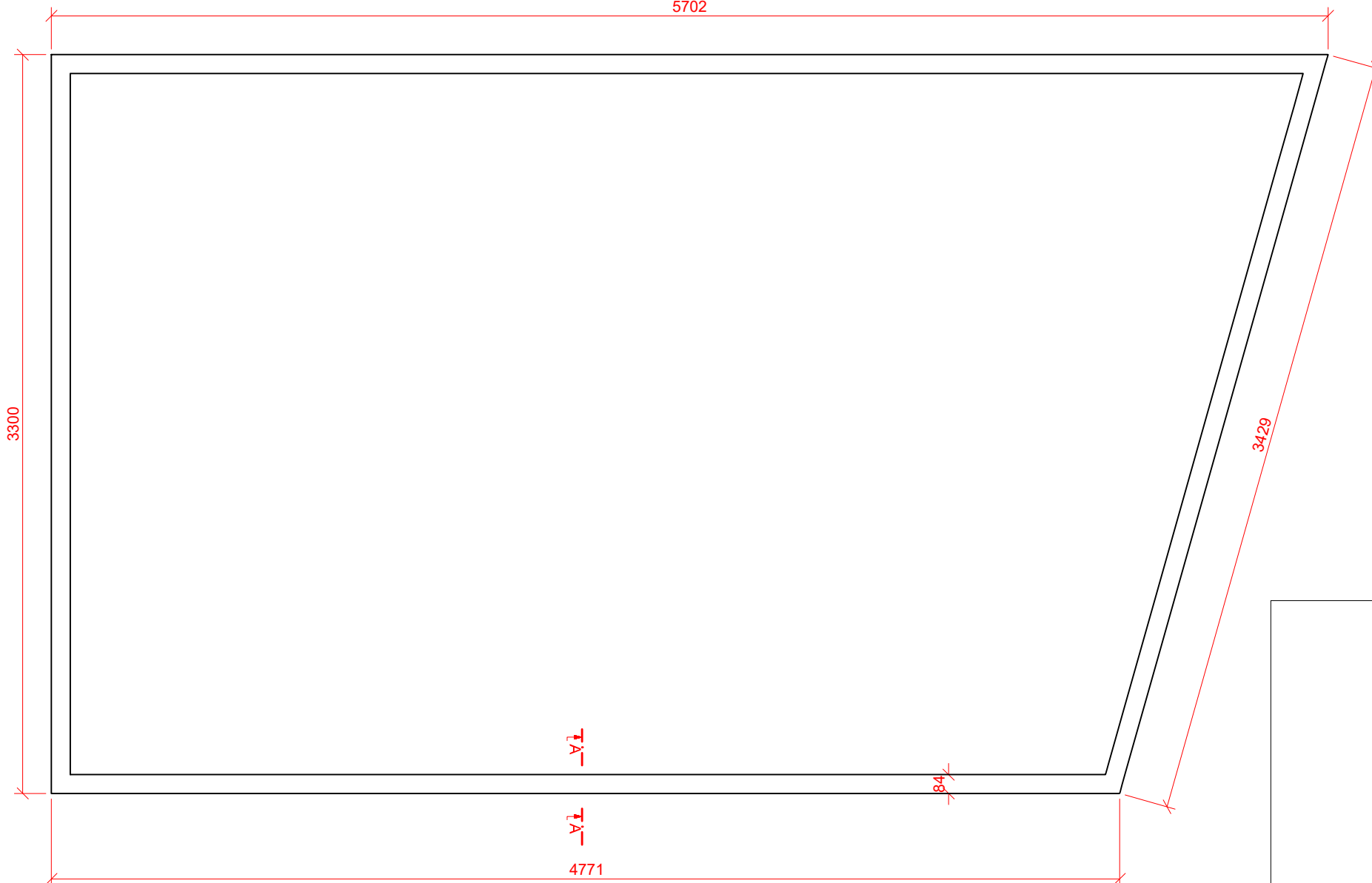

Římsa z polyuretanového (HD Polymer) profilu

**POZNÁMKA:**  
Výkres nenahrazuje dílenskou dokumentaci  
Vykresleno tvarové řešení se základními rozměry a specifikací materiálů.  
Přesné rozměry nutno zaměřit na stavbě.  
Před zahájením výroby budou předloženy dílenské výkresy, případně vzorky materiálů a provedení ke schválení architektem.

st.dio s.r.o.  
Přimská 362, 348 02 Bor

STUDIO

Vypracoval: Ing. arch. Miroslav Kukrál  
tel: 731 435 113, kukral@studio.cz

Název akce:	Expozice Muzea východních Čech v Hradci Králové v tzv. Vrbenského kasárnách
-------------	---

Místo:  
Vrbenského kasárna, Československé armády 333/37, 500 03 Hradec Králové

Zadavatel:  
Královéhradecký kraj, Pivovarské nám. 1245, 500 03 Hradec Králové

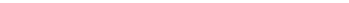
Výkres: 

Měřítka: 1:25  
Formát: A3  
Stupeň dokumentace: DRE

Datum:	14.03. 2023
--------	-------------

Číslo výkresu:  
**B.62**



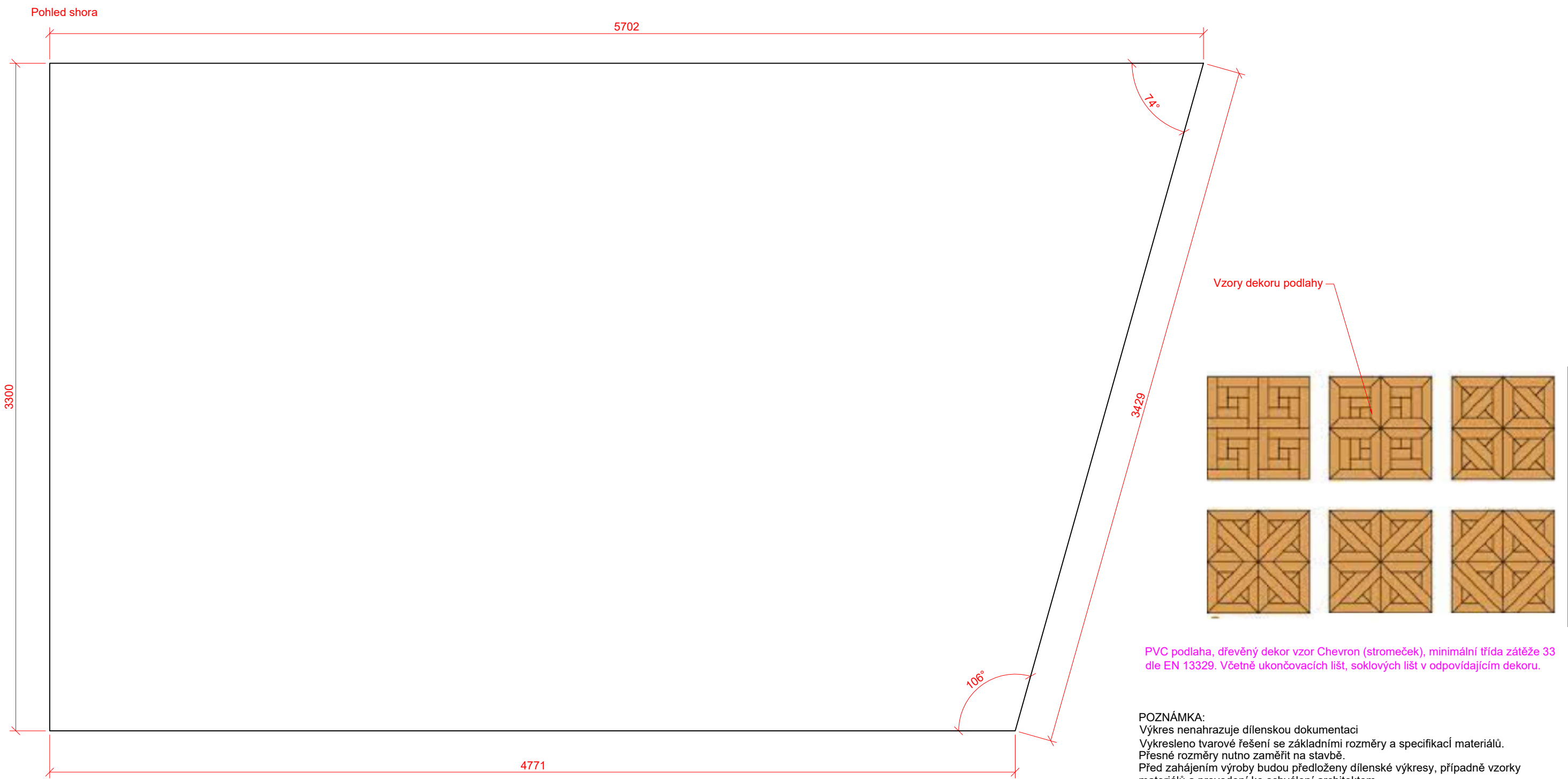

PVC podlaha, dřevěný dekor vzor Chevron (stromeček), minimální třída zátěže 33 dle EN 13329. Včetně ukončovacích lišt, soklových lišt v odpovídajícím dekoru.

POZNÁMKA:  
Výkres nenahrazuje dílenskou dokumentaci  
Vykresleno tvarové řešení se základními rozměry a specifikací materiálů.  
Přesné rozměry nutno zaměřit na stavbě.  
Před zahájením výroby budou předloženy dílenské výkresy, případně vzorky materiálů a provedení ke schválení architektem.

st.dio s.r.o.  
Přímá 362, 348 02 Bor

Vypracoval: Ing. arch. Miroslav Kukrál  
tel: 731 435 113, kukral@stdio.cz

Název akce:  
Expozice Muzea východních Čech v Hradci Králové v tzv. Vrbenského kasárnách

Místo:  
Vrbenského kasárna, Československé armády 333/37, 500 03 Hradec Králové

Zadavatel:  
Královéhradecký kraj, Pivovarské nám. 1245, 500 03 Hradec Králové

Výkres:  
M15 EXPP 15.4 PODLAHA

Měřítko: 1:20  
Formát: A3  
Stupeň dokumentace: DRE

Datum:  
14.03. 2023

Číslo výkresu:  
B.63

ST DIO

M15 EXPP 15.5 GARNÝŽ A ZÁVĚS

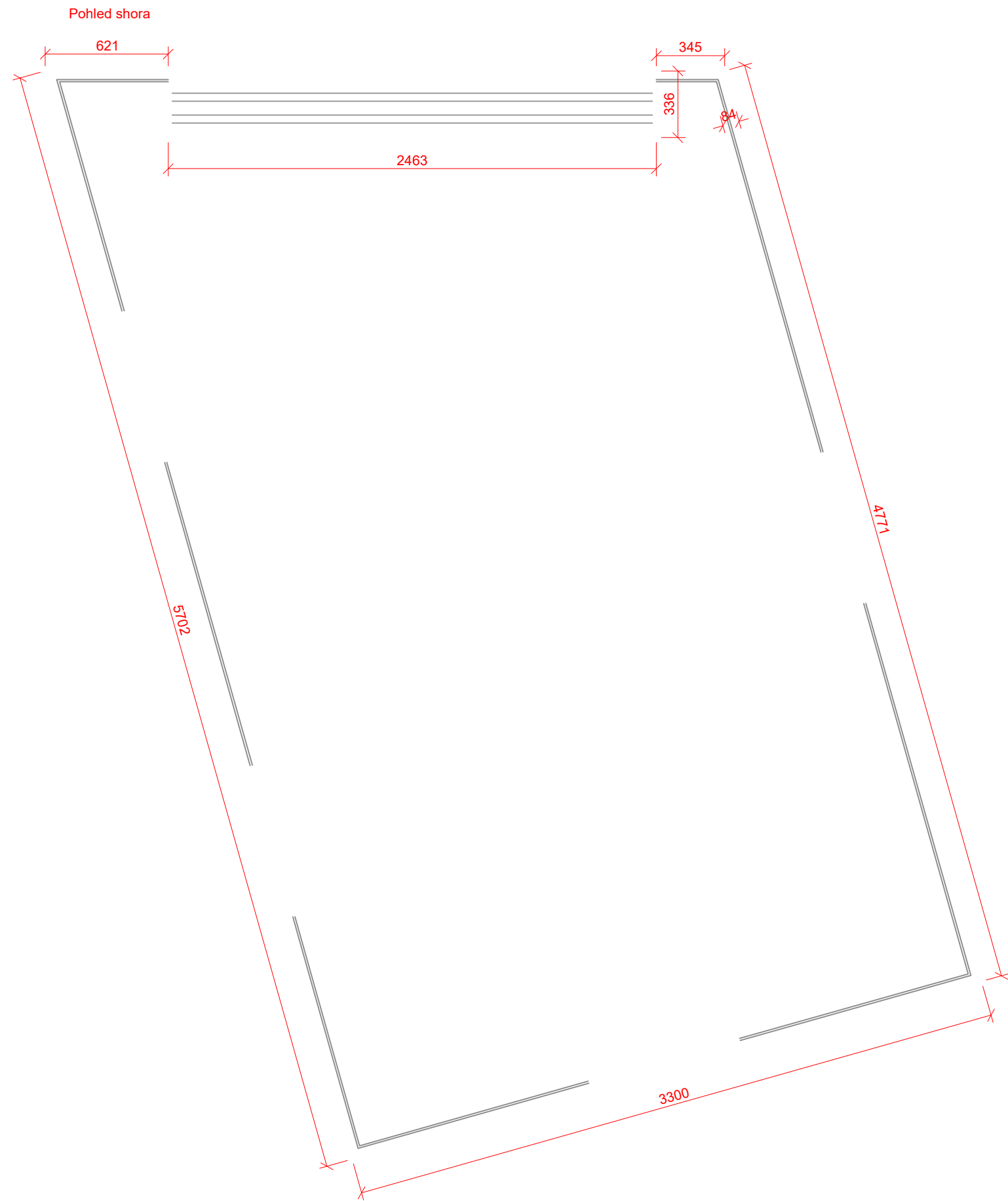

Pohled čelní

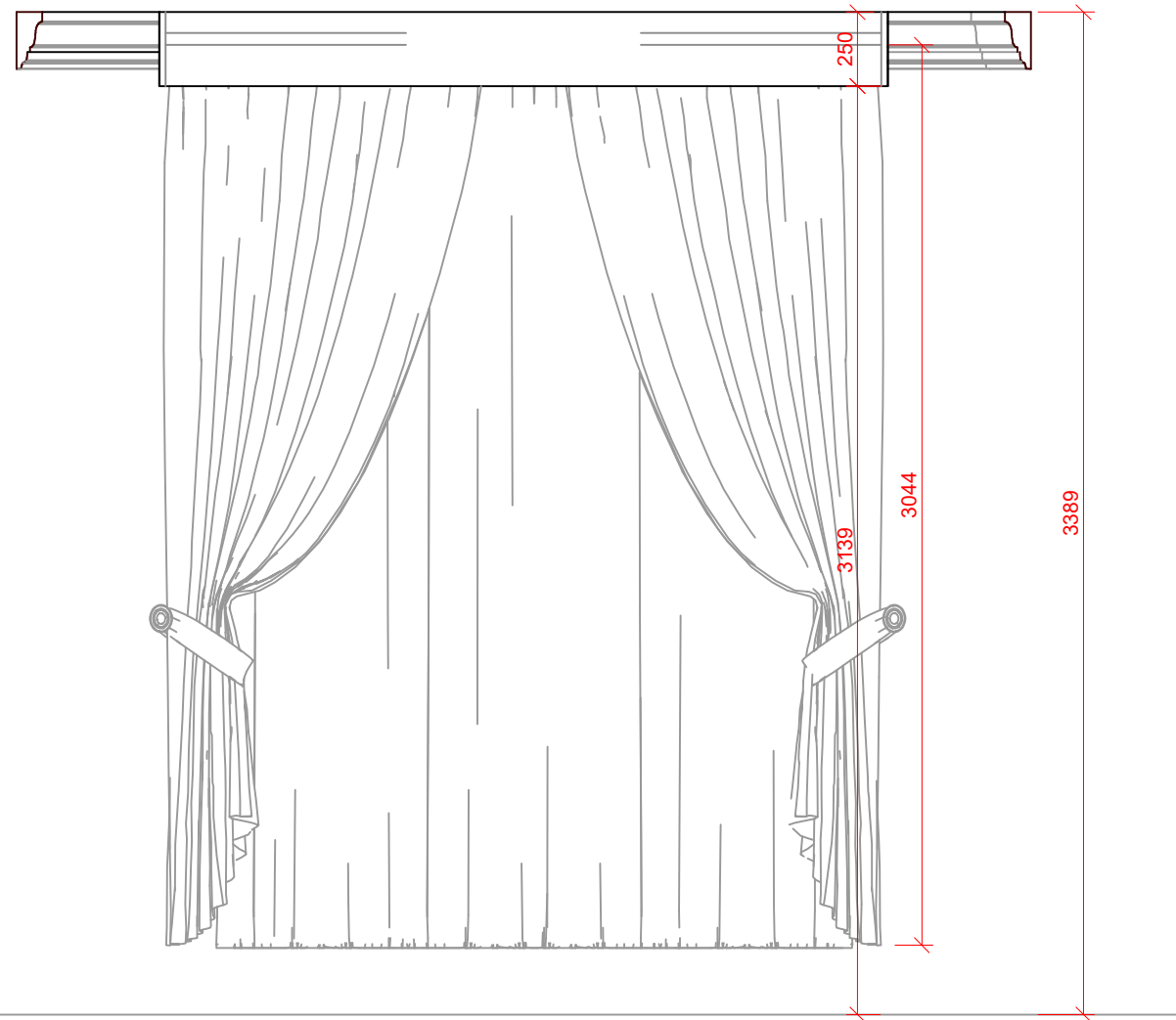

<p>POZNÁMKA:</p> <p>Výkres nenahrazuje dílenskou dokumentaci</p> <p>Vykresleno tvarové řešení se základními rozměry a specifikací materiálů.</p> <p>Přesné rozměry nutno zaměřit na stavbě.</p> <p>Před zahájením výroby budou předloženy dílenské výkresy, případně vzorky materiálů a provedení ke schválení architektem.</p>		
<p>st.dio s.r.o.</p> <p>Přímáská 362, 348 02 Bor</p> <p>ST DIO</p>		
<p>Vypracoval: Ing. arch. Miroslav Kukrál</p> <p>tel: 731 435 113, kukral@stdio.cz</p>		
<p>Název akce:</p> <p>Expozice Muzea východních Čech v Hradci Králové v tzv. Vrbenského kasárnách</p>		
<p>Místo:</p> <p>Vrbenského kasárna, Československé armády 333/37, 500 03 Hradec Králové</p>		
<p>Zadavatel:</p> <p>Královéhradecký kraj, Pivovarské nám. 1245, 500 03 Hradec Králové</p>		
<p>Výkres:</p> <p>M15 EXPP 15.5 GARNÝŽ A ZÁVĚS</p>		
<p>Měřítko: 1:25</p> <p>Formát: A3</p> <p>Stupeň dokumentace: DRE</p>	<p>Datum:</p> <p>14.03. 2023</p>	<p>Číslo výkresu:</p> <p>B.64</p>



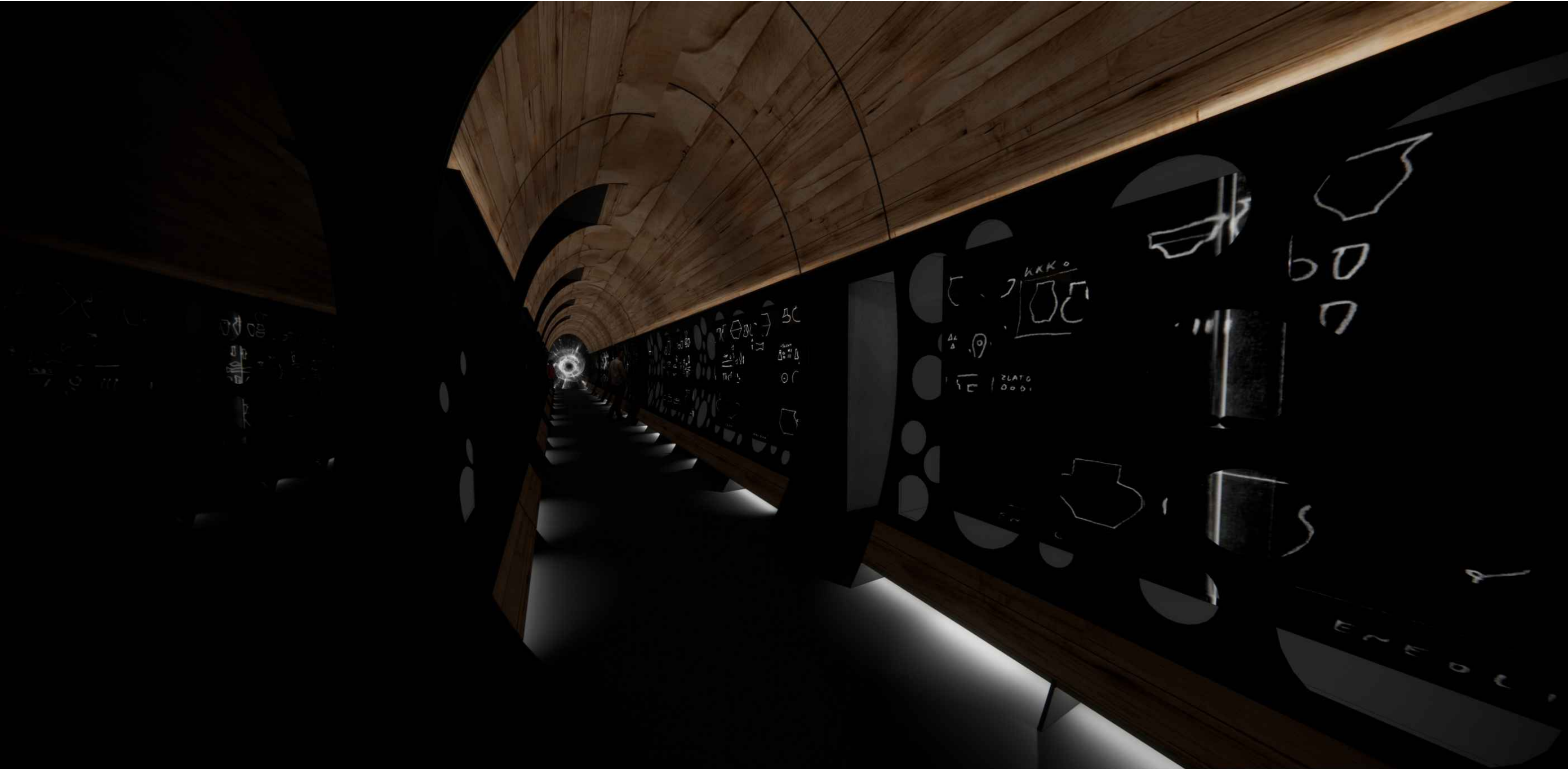

<p>POZNÁMKA: Výkres nenahrazuje dílenskou dokumentaci Vykresleno tvarové řešení se základními rozměry a specifikací materiálů. Přesné rozměry nutno zaměřit na stavbě. Před zahájením výroby budou předloženy dílenské výkresy, případně vzorky materiálů a provedení ke schválení architektem.</p>		
<p>st.dio s.r.o. Přímáská 362, 348 02 Bor</p> <p>ST DIO</p>		
<p>Vypracoval: Ing. arch. Miroslav Kukrál tel: 731 435 113, kukral@stdio.cz</p>		
<p>Název akce: Expozice Muzea východních Čech v Hradci Králové v tzv. Vrbenského kasárnách</p>		
<p>Místo: Vrbenského kasárna, Československé armády 333/37, 500 03 Hradec Králové</p>		
<p>Zadavatel: Královéhradecký kraj, Pivovarské nám. 1245, 500 03 Hradec Králové</p>		
<p>Výkres: M16 ČASOVÁ OSA</p>		
<p>Měřítko: Formát: A3 Stupeň dokumentace: DRE</p>	<p>Datum: 14.03. 2023</p>	<p>Číslo výkresu: B.65</p>

M16 EXPP 16B.1 TUNEL - detail modulu

změna názvu výkresu

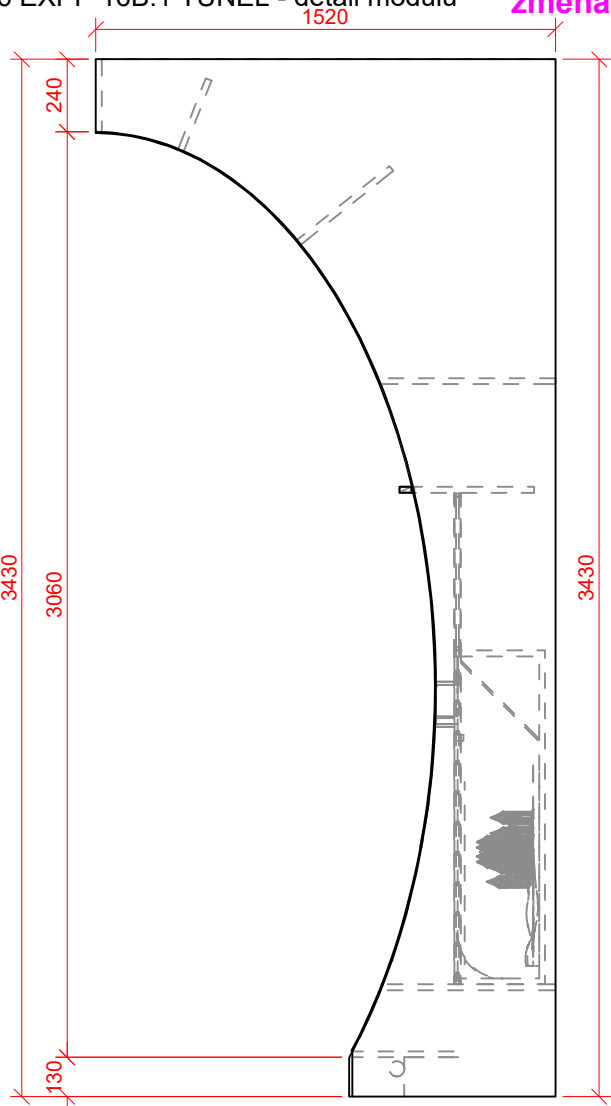

Pohled čelní

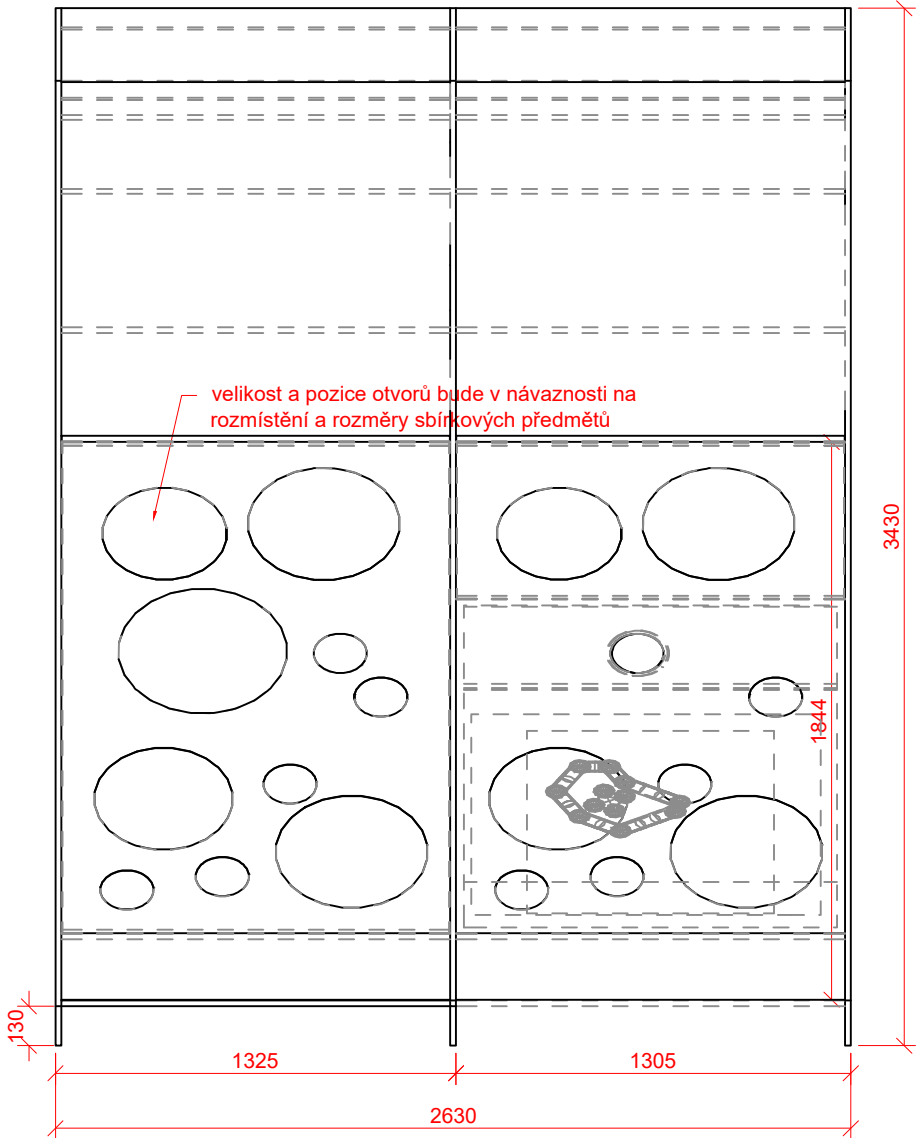

velikost a pozice otvorů bude v návaznosti na rozmístění a rozměry sbírkových předmětů

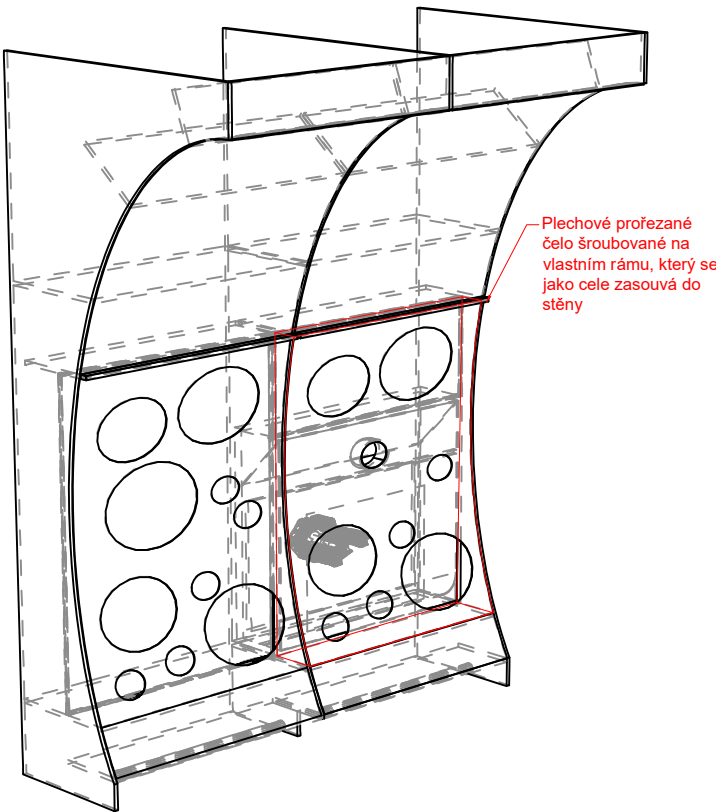

Pohled shora

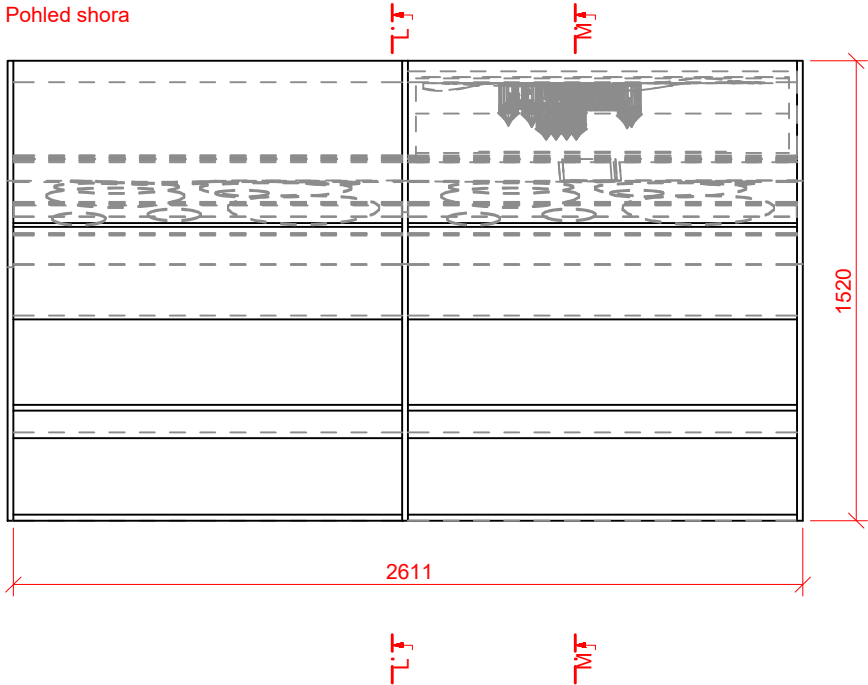

obecný řez modelem-M

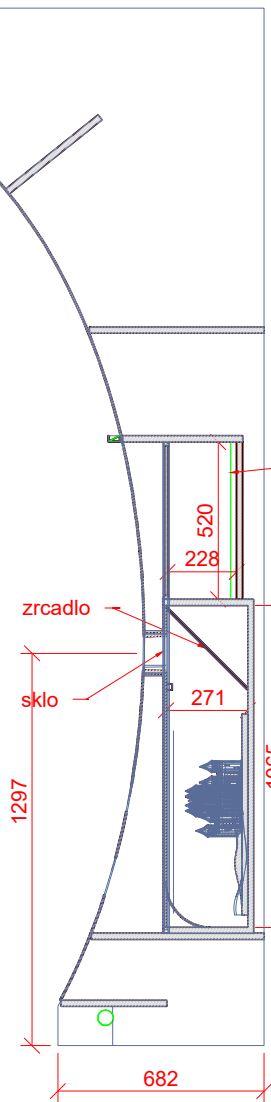

obecný řez lightboxem-L

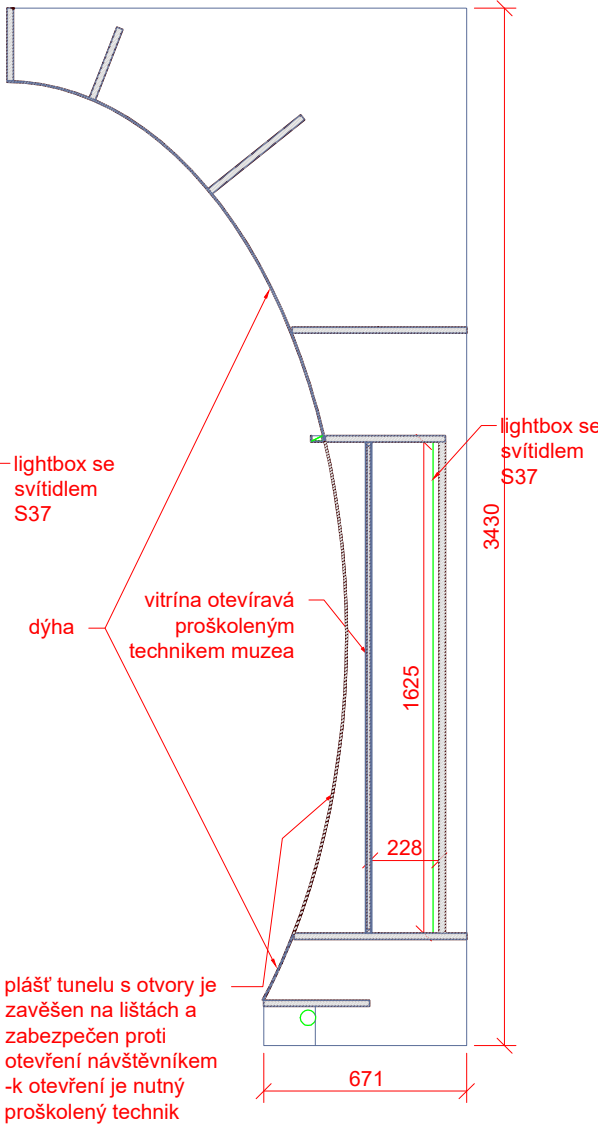

plášť tunelu s otvory je zavěšen na lištách a zabezpečen proti otevření návštěvníkem -k otevření je nutný proškolený technik

POZNÁMKA:  
Výkres nenahrazuje dílenskou dokumentaci  
Vypracováno tvarové řešení se základními rozměry a specifikací materiálů.  
Přesné rozměry nutno zaměřit na stavbě.  
Před zahájením výroby budou předloženy dílenské výkresy, případně vzorky materiálů a provedení ke schválení architektem.

st.dio s.r.o.  
Přímáská 362, 348 02 Bor

Vypracoval: Ing. arch. Miroslav Kukrál  
tel: 731 435 113, kukral@stdio.cz

Název akce:  
Expozice Muzea východních Čech v Hradci Králové v tzv. Vrbenského kasárnách

Místo:  
Vrbenského kasárna, Československé armády 333/37, 500 03 Hradec Králové

Zadavatel:  
Královéhradecký kraj, Pivovarské nám. 1245, 500 03 Hradec Králové

Výkres:  
M16 EXPP 16B.1 TUNEL

Měřítko: 1:25  
Formát: A3  
Stupeň dokumentace: DRE

Datum:  
10.02. 2025

Číslo výkresu:  
B.66

REVIZE 10.2.2025



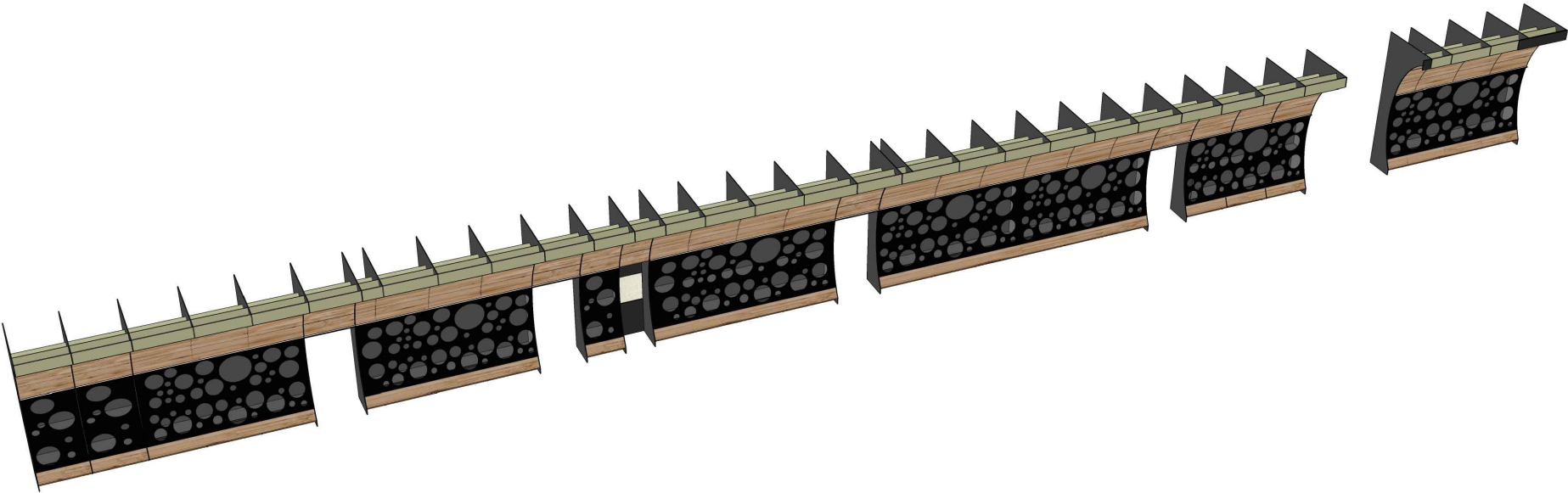
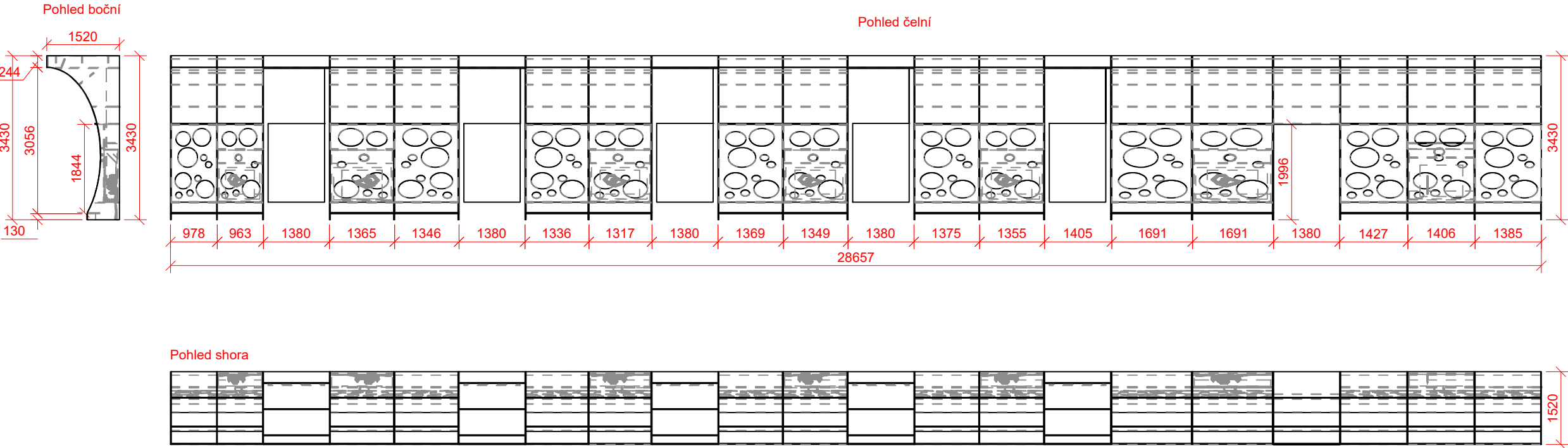

Materiály konstrukce nehořlavé. Ocelový plech, jekly, cementotřísková deska, popřípadě jiná s ohledem na hořlavost. Odstín antracit. Část pohledová vrstvy dýha s úpravou pro sníženou hořlavost. Otevíratelná část pláště tunelu s otvory je zavěšena na lištách a zabezpečena proti otevření návštěvníkem. Velikost segmentů otevíratelné části bude upřesněna dle umístění exponátů (tedy kruhových výřezů). K otevření je nutný proškolený technik. Kukátka: Sklo, zrcadlo, modely hradů ve vysokém detailu, reálné barevnosti. pozn.: Upozornění na nutnost konzultace dílenské dokumentace s projektantem PBR.

POZNÁMKA:  
Výkres nenahrazuje dílenskou dokumentaci  
Vykresleno tvarové řešení se základními rozměry a specifikací materiálů.  
Přesné rozměry nutno zaměřit na stavbě.  
Před zahájením výroby budou předloženy dílenské výkresy, případně vzorky materiálů a provedení ke schválení architektem.

st.dio s.r.o.  
Přímáská 362, 348 02 Bor

Vypracoval: Ing. arch. Miroslav Kukrál  
tel: 731 435 113, kukral@stdio.cz

Název akce:  
Expozice Muzea východních Čech v Hradci Králové v tzv. Vrbenského kasárnách

Místo:  
Vrbenského kasárna, Československé armády 333/37, 500 03 Hradec Králové

Zadavatel:  
Královéhradecký kraj, Pivovarské nám. 1245, 500 03 Hradec Králové

Výkres:  
M16 EXPP 16B.1 TUNEL

Měřítko: 1:100  
Formát: A3  
Stupeň dokumentace: DRE

Datum:  
14.03. 2023

Číslo výkresu:  
B.67

ST

DIO

Pohled boční

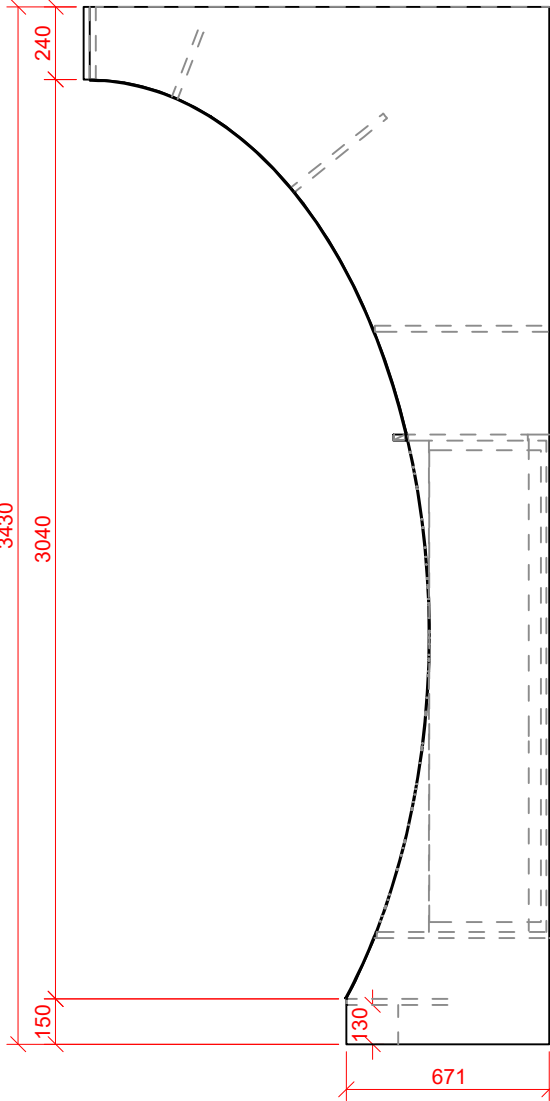

Pohled čelní

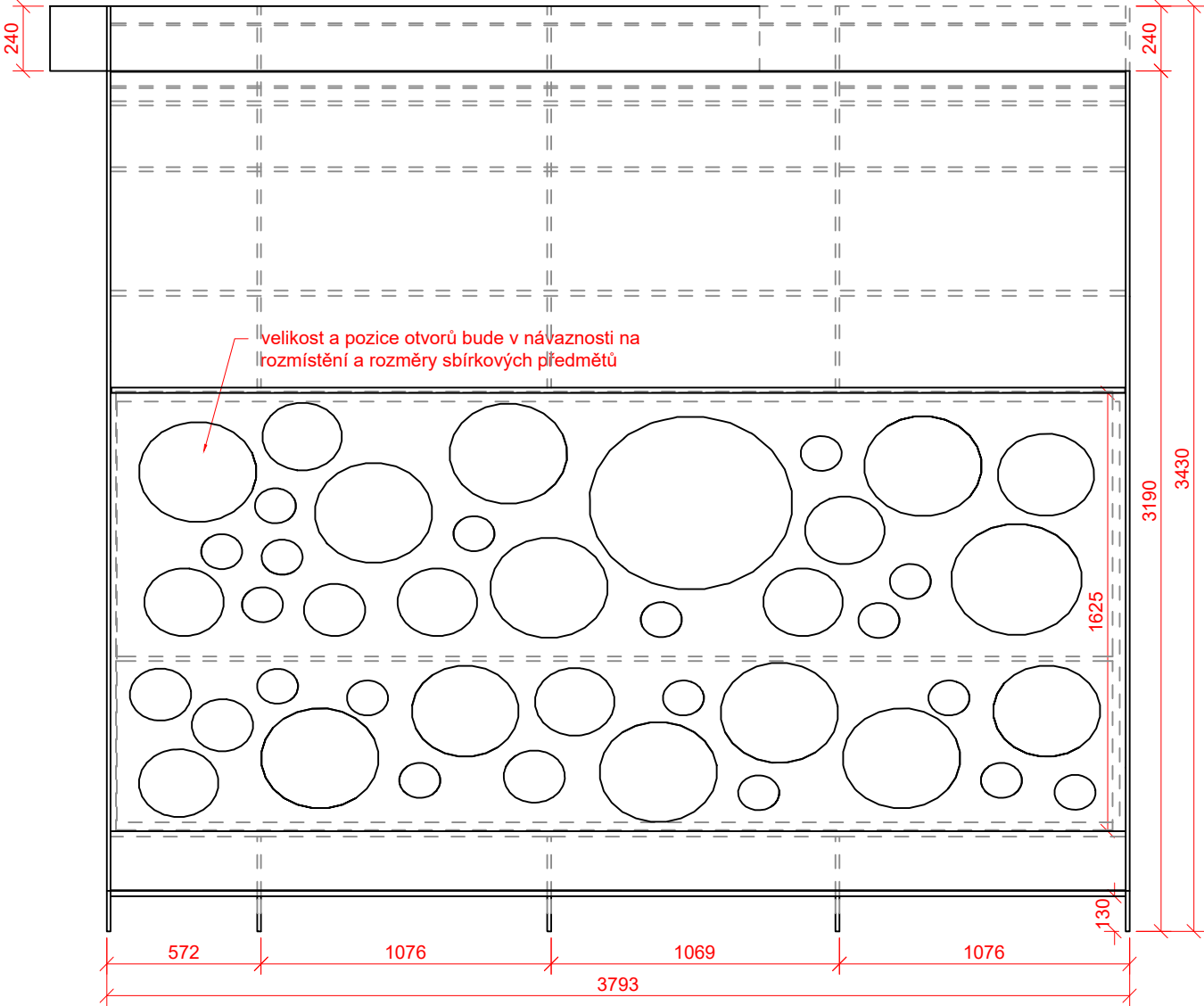

velikost a pozice otvorů bude v návaznosti na rozmístění a rozměry sbírkových předmětů

obecný řez vitrinou-V

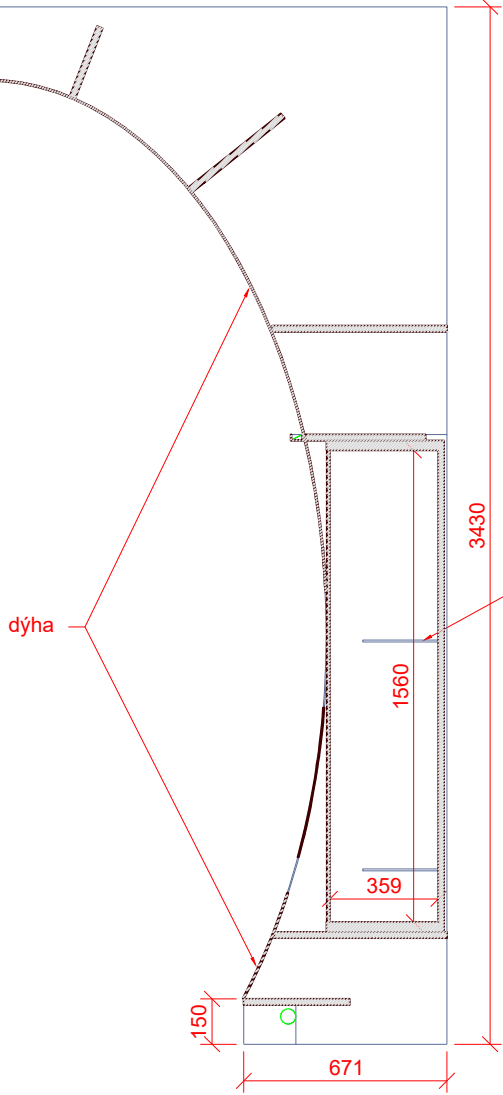

dýha

exponáty jsou uchyceny individuálně, vždy naproti kruhovému otvoru v plášti tunelu na konzolách či obdobném prvku

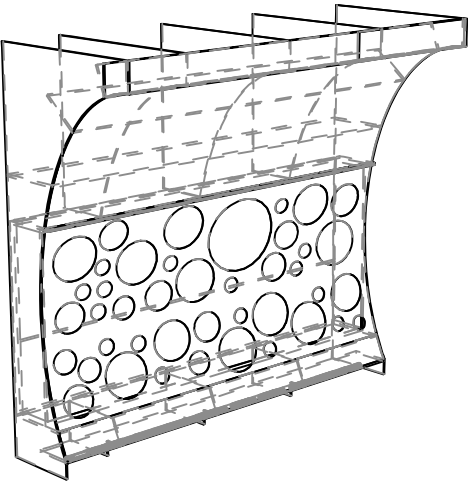

Pohled shora

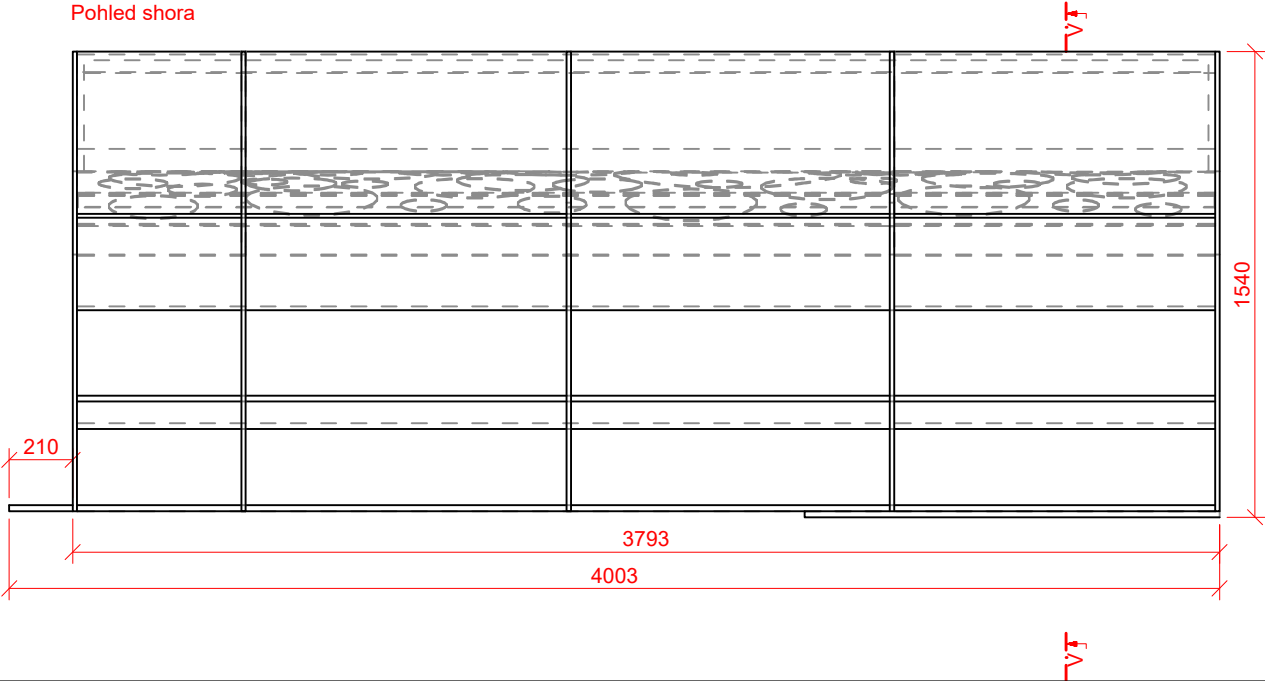

POZNÁMKA:  
Výkres nenahrazuje dílenskou dokumentaci  
Vykresleno tvarové řešení se základními rozměry a specifikací materiálů.  
Přesné rozměry nutno zaměřit na stavbě.  
Před zahájením výroby budou předloženy dílenské výkresy, případně vzorky materiálů a provedení ke schválení architektem.

st.dio s.r.o.  
Přímáská 362, 348 02 Bor

Vypracoval: Ing. arch. Miroslav Kukrál  
tel: 731 435 113, kukral@stdio.cz

Název akce:  
Expozice Muzea východních Čech v Hradci Králové v tzv. Vrbenského kasárnách

Místo:  
Vrbenského kasárna, Československé armády 333/37, 500 03 Hradec Králové

Zadavatel:  
Královéhradecký kraj, Pivovarské nám. 1245, 500 03 Hradec Králové

Výkres:  
M16 EXPP 16B.2 TUNEL

REVIZE 10.2.2025

Měřítko: 1:25  
Formát: A3  
Stupeň dokumentace: DRE

Datum:  
10.02. 2025

Číslo výkresu:  
B.68

ST DIO



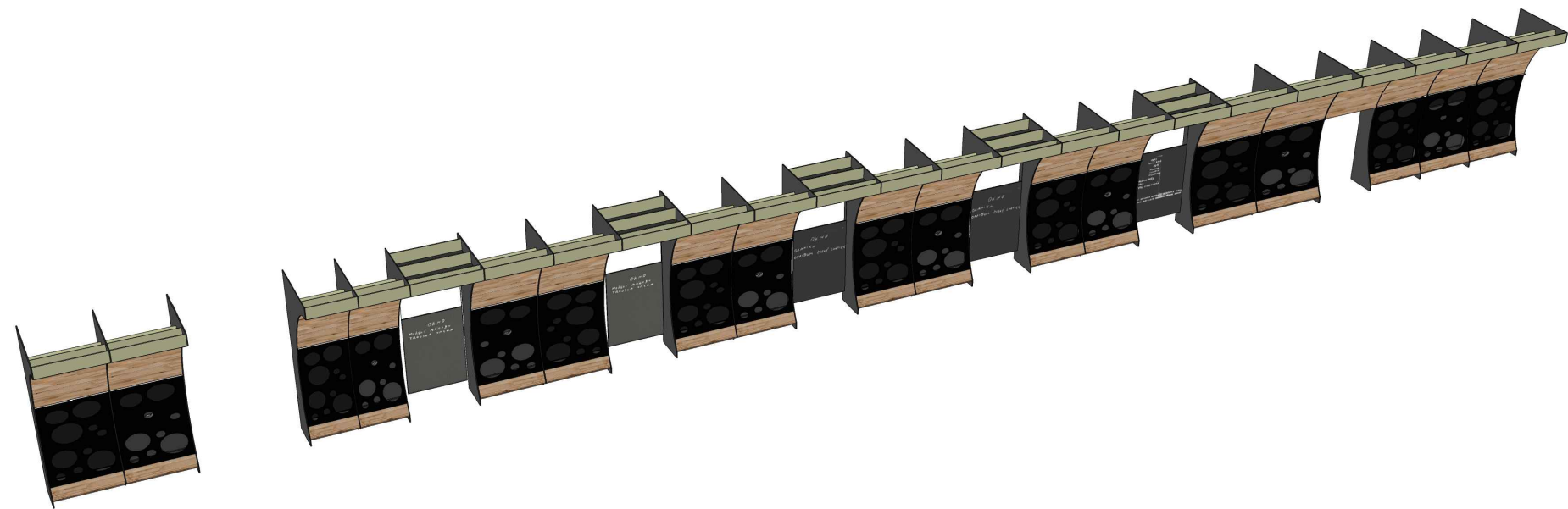
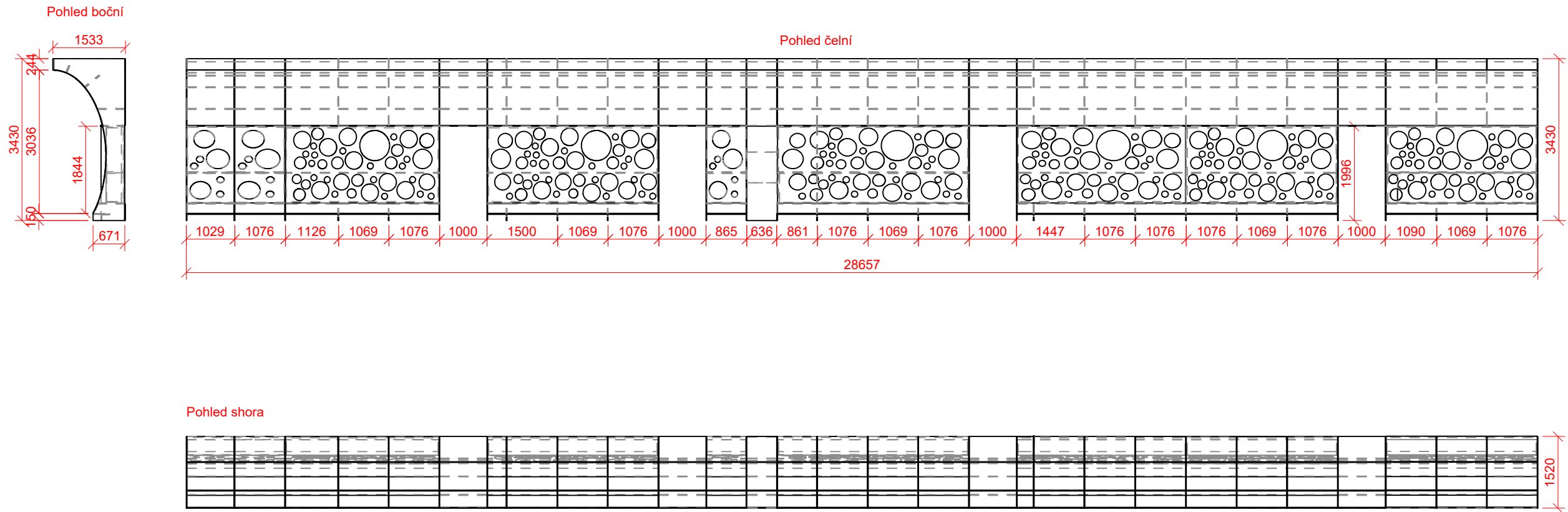

Materiály konstrukce nehořlavé. Ocelový plech, jekly, cementotřísková deska, popřípadě jiná s ohledem na hořlavost. Odstín antracit. Část pohledová vrstvy dýha s úpravou pro sníženou hořlavost. Otevíratelná část pláště tunelu s otvory je zavěšena na lištách a zabezpečena proti otevření návštěvníkem. Velikost segmentů otevíratelné části bude upřesněna dle umístění exponátů (tedy kruhových výřezů) K otevření je nutný proškolený technik. Uchycení exponátů individuálně, vždy naproti kruhovému otvoru v plášti tunelu na konzolích či obdobném prvku. Vitřina: Bezpečnostní lepené sklo, k otevření je nutný školený technik. pozn.: Upozornění na nutnost konzultace dílenské dokumentace s projektantem PBR.

POZNÁMKA: Výkres nenahrazuje dílenskou dokumentaci Vykresleno tvarové řešení se základními rozměry a specifikací materiálů. Přesné rozměry nutno zaměřit na stavbě. Před zahájením výroby budou předloženy dílenské výkresy, případně vzorky materiálů a provedení ke schválení architektem.		
st.dio s.r.o. Přímáská 362, 348 02 Bor		
Vypracoval: Ing. arch. Miroslav Kukrál tel: 731 435 113, kukral@stdio.cz		
Název akce: Expozice Muzea východních Čech v Hradci Králové v tzv. Vrbenského kasárnách		
Místo: Vrbenského kasárna, Československé armády 333/37, 500 03 Hradec Králové		
Zadavatel: Královéhradecký kraj, Pivovarské nám. 1245, 500 03 Hradec Králové		
Výkres: M16 EXPP 16B.2 TUNEL		
Měřítko: 1:100 Formát: A3 Stupeň dokumentace: DRE	Datum: 14.03. 2023	Číslo výkresu: B.69